INSTITUUT
VOOR DE VEREDELING
VAN TUINBOUWGEWASSEN

E71.

CATALOGUS 1932-1933

H. COPIJN & ZOON
GROENEKAN BIJ UTRECHT

A.v.S.

E. W. B. VAN DEN MUIJZENBERG
WAGENINGEN

H. COPIJN & ZOON
GROENEKAN
BIJ UTRECHT

CATALOGUS
1932 – 1933

HUIZE DEN ENGH — DEN DOLDER.

Aanleg H. Copijn & Zoon.

Tuin-Architectuur

Heel veel werk op tuingebied wordt met dit mooie woord betiteld, terwijl dikwijls niets van architectuur te zien is. De oorzaken daarvan zijn velerlei. De geringe afmetingen van vele stukjes grond weerhouden vaak de eigenaars een werkelijk deskundige te raadplegen. Men meent het zelf te kunnen of vertrouwt zich toe aan menschen, die nog nooit blijk hebben gegeven van eenigen kunstzin. Men vergeet dat het veel moeilijker is en dus veel meer kennis en ervaring vereischt, een kleine oppervlakte tot een het kunstgevoel bevredigende oplossing te brengen, dan wanneer men overvloed van ruimte heeft. Men kan werkelijk niet volstaan met het planten van wat boomen en struiken en het maken van eenige paden in grillige lijnen en het zaaien van wat gras.

Ons ernstig streven is steeds in alle omstandigheden een zuivere oplossing te vinden, zoodat de tuin, zoowel met het huis als met de omgeving een harmonisch geheel vormt.

Wij kunnen op tal van plaatsen in ons land op ons werk wijzen en met afbeeldingen dienen.

H. COPIJN & ZOON.

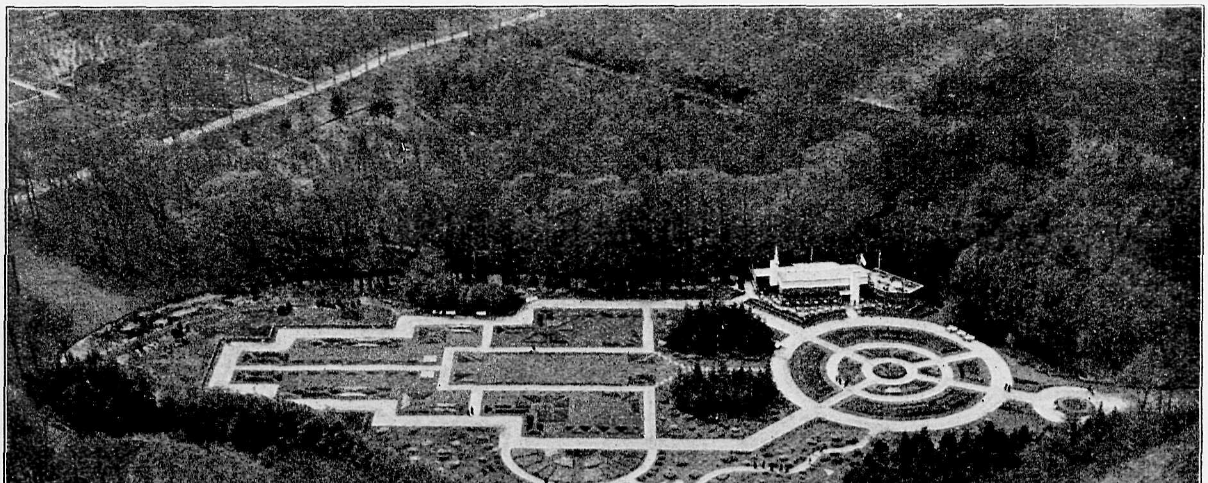

Luchtfoto K.L.M. „FLORAPARK 1932 NOORDWIJK". Aanleg H. Copijn & Zoon.

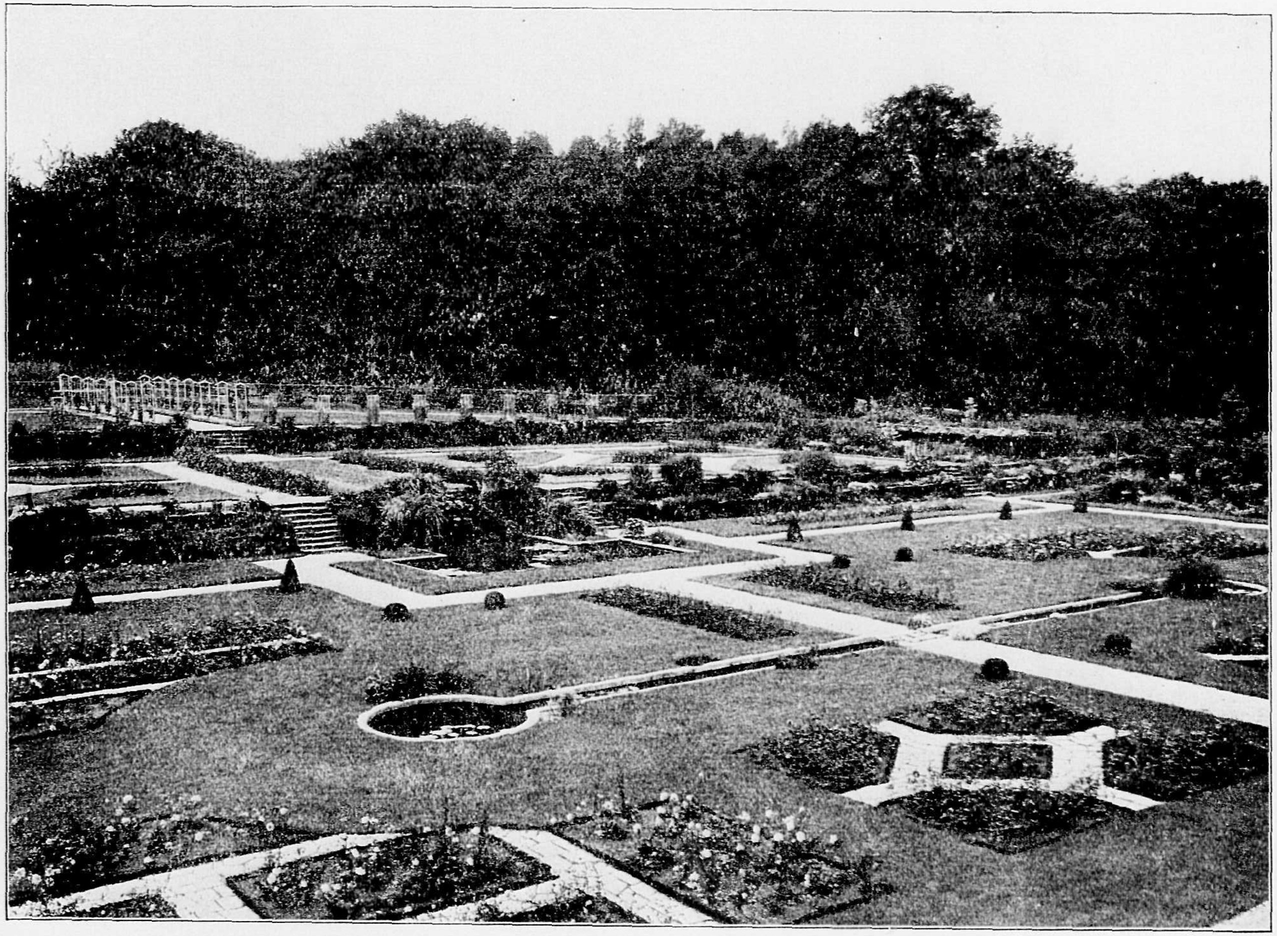

„WARNSBORN" TE ARNHEM

Aanleg H. Copijn & Zoon.

POSTREKENING
No. 11790

Telegram Adres:
COPIJN ZOON GROENEKAN.

TELEFOON
UTRECHT No. 28207

Boomkweekerij

Onze groote kweekerijen, die gelegen zijn aan de spoorwegen van Utrecht naar Hilversum en van Utrecht naar Bilthoven, Amersfoort, Baarn en Zeist, zijn een schier onuitputtelijke bron van allerlei plantmateriaal. Zelf kunnen wij daar van dag tot dag Flora's kinderen bij alle jaargetijden gadeslaan, kiezen daar onze vormen en kleuren en **weten** *door een steeds toenemende ondervinding wat in schaduw of zon en op natte en droge gronden de meeste bevrediging schenkt. Ook kunnen wij daar onze lastgevers toonen wat zij willen koopen en waaruit de beplanting van hun tuin zal kunnen bestaan. Lange lijsten met plantennamen zeggen immers aan de meeste menschen zoo weinig en daarom kan een bezoek aan de kweekerijen, vooral in de zomermaanden, niet genoeg worden aanbevolen.* **Dagelijks van 8½ u. v.m.—6 u. n.m. en Zaterdags tot 12 u. staan onze kweekerijen voor bezoek open.** *De halte Groenekan-Oost tusschen Utrecht en Bilthoven en de halte Groenekan-West tusschen Utrecht en Hilversum zijn slechts eenige minuten van onze kweekerijen verwijderd. Men raadplege resp. tabel 36 en 32B van den officieelen spoorweggids.*

H. COPIJN & ZOON

VOORWAARDEN EN MEDEDEELINGEN

PRIJZEN. Alle vroegere noteeringen vervallen bij het verschijnen van dezen prijscourant.

VERZENDING. Bij bestelling gelieve men **de gewenschte wijze van verzending** op te geven, anders geschiedt deze op de ons het meest geschikt voorkomende wijze voor rekening en risico van den besteller.

VERPAKKING. Emballage wordt tegen kostenden prijs berekend, doch niet teruggenomen.

GARANTIE. Voor den groei van het geleverde kan alleen worden ingestaan, wanneer onder onze leiding of door ons personeel is geplant en ook de verdere verzorging niets te wenschen heeft overgelaten. De dan eventueel niet aangeslagen planten worden in het eerstvolgend plantseizoen eenmaal door andere van gelijke kwaliteit vervangen, met dien verstande, dat de verpakkingsen verzendingskosten en het plantloon komen ten laste van den besteller. Niet gegroeide planten mogen in geen geval van de rekening worden afgetrokken. Bij zeer droge zomers en strenge winters stellen wij ons niet aansprakelijk voor abnormale sterfte onder de geleverde planten.

BETALING. Na ontvangst der rekening gelieve men het bedrag per postwissel over te maken of op onze **postrekening No. 11790 te doen overschrijven.** Heeft *een maand* na levering nog geen betaling plaats gehad, dan wordt zonder nader advies en met verhooging der incassokosten gedisponeerd.

PROVISIE. Tuinlieden genieten de gebruikelijke provisie, mits zij ons hun adres opgeven. Deze wordt twee maal per jaar overgemaakt, nl. in Januari en in Juli.

NIEUWE- EN MINDER BEKENDE PLANTEN

(Zie ook beschrijving onder het Algemeen Sortiment)

Uit de vele nieuwe soorten, welke telken jare worden aangeboden, hebben wij wederom enkele soorten uitgezocht. Deze soorten hebben wij eerst in cultuur genomen na herhaalde vergelijking met andere soorten en hebben voornamelijk gezocht naar verbeteringen, dus die soorten, welke niet alleen door kleur uitmunten, maar ook door bloei en groeiwijze.

ROZEN

Comtesse Vandal.
Een Hollandsche aanwinst met zeer groote, prachtig gevormde bloemen van een zeer mooie, lichte zalmkleur .... ƒ 0.75

Fire Glow.
Een kleinbloemige polyantha, zeer rijk bloeiend met helder oranjegekleurde bloemen, welke bij het verbloeien niet verkleuren, uitstekend voor kleine vakjes - 0.40

Julien Potin.
Een Fransche aanwinst. De bloemen zijn groot en goed gevuld en van een prachtige heldergele kleur, naar het midden donker citroengeel. Deze soort is hier opgenomen, omdat Julien Potin de allerbeste gele roos is .... - 0.40

Mevr. Henry Daendels.
Een zeer rijk bloeiende roos. De mooi gevormde knoppen zijn vleeschkleurig-rose, bij opening der bloemen is de kleur abrikoos-geel, goede groeier en welriekend .... - 0.45

Mr. Sam. Mc. Gredy.
Groote welriekende bloemen van een prachtige kleurcombinatie, koperkleurig oranje .... - 0.40

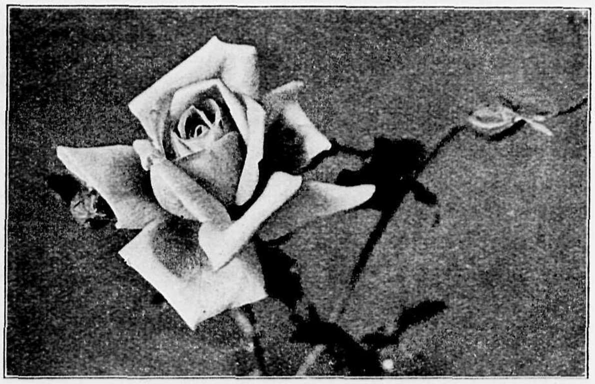

JULIEN POTIN.

Paul Crampel.
Zeer mooie polyantha met halfgevulde vermiljoenroode bloemen .... ƒ 0.40

VASTE PLANTEN

per stuk

Armeria hybr. Bees' Ruby.
Bloeit met lange stelen tot 60 c.M. hoog met helder rose bloemen .... ƒ 0.30

Aster alpinus den Ouden's Beauty.
Zeer mooie aster, donker violet-blauw met stevige 25 c.M. hooge bloemstengels .... - 0.30

— **acris ramosa compacta.**
Een laagblijvende aster met kleine lila-blauwe bloemen, wordt slechts 25 à 30 c.M. hoog... - 0.25

— **Farreri.**
Zeer mooie alpen aster, violet met oranje hart. - 0.30

— **Little Boy Blue.** Een laagblijvend soort. Bloeit vroeg met halfgevulde diepblauwe bloemen... - 0.25

— **Little Pink lady.**
Een zeer mooie laag blijvende soort, groeit stevig en bloeit zeer rijk met half dubbele, helder rose bloemen .... - 0.30

Astilbe hybr. Koning Albert.
Een nieuwe, zeer grootbloemige Spiraea. De bloemen zijn wit en de trossen worden tot 1½ M. lang. Eind Juli, Aug. .... - 0.40

Campanula persicifolia L. W. Copijn.
Bijzonder mooie, sterke planten, met gevulde helder witte bloemen. 0.70 M. hoog. Juli-Aug. - 0.35

— **turbinata Blue Gem.**
Een laag rotsplantje met groote trossen donker blauwe bloemen .... - 0.30

per stuk

Cheiranthus alpinus Moonlight.
Een prachtige nieuwe soort, wordt ± 40 c.M. hoog en bloeit met crème gele bloemen zeer opvallend door kleur en vorm .... ƒ 0.40

Chrysanthemum maximum Beauté Nivelloise.
Zeer groote bloemen met ingesneden bloembladeren .... - 0.35

— **maximum Marian Collier.**
Groote, witte bloemen, met drie rijen ingesneden bloembladeren, zeer rijk bloeiend .... - 0.35

Delphinium Ivorine.
Tot nog toe zonder twijfel de beste crême-witte - 0.40

— **F. W. Smith.** Een zeer mooie Gentiaan-blauwe nieuwe soort, de bloemen met wit hart vormen een extra langen tros .... - 0.40

— **Mrs. H. Kaye.** Vormt lange cylindervormige trossen, donkerblauw met donkerpaars, centrum donkerbruin .... - 0.50

— **Nora Ferguson.** De stelen zijn dicht bezet met prachtige, licht lila-blauwe bloemen, één der allerbeste lichtblauwe Delphiniums. Extra!... - 0.50

Erigeron mucronatus Moerheim. Een zeer laagblijvende Erigeron, bloeit den geheelen zomer met lila-rose bloemen .... - 0.40

Gaillardia aristata Tangerine.
Een nieuwe éénkleurige Gaillardia, de kleur is oranje-bruin .... - 0 40

per stuk

Gypsophila hybr. Bristol Fairy.
Een nieuwe variëteit van de bekende Gypsophylla fl. pl. met veel grootere bloemen en beter vertakt .... *f* 0.30

Helenium hybr. Moerheim Beauty.
Een nieuwe Helenium, bloeit zeer rijk, met bruin-roode bloemen op lange bloemstelen, wordt plm. 90 c.M. hoog .... - 0.30

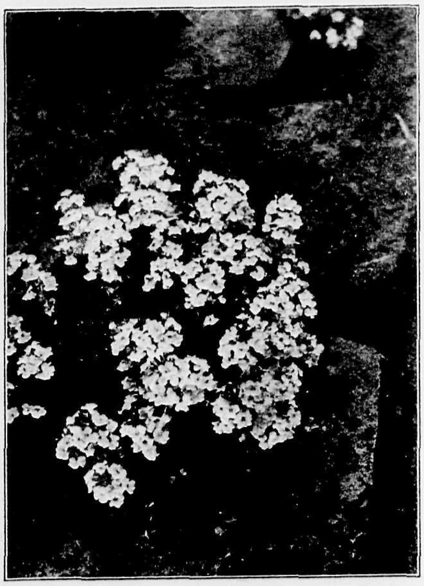

CHEIRANTHUS ALP. MOONLIGHT.

Helianthemum Sunbeam.
Een nieuw zonneroosje van een helder oranjeroode kleur, geschikt voor een zonnig plekje in den rotstuin .... - 0.25

Iris germanica Ambassadeur.
Een prachtige Iris, donker violet-rood met licht bruin-paars .... - 0.50

Kniphofia hybr. Royal Standard.
Een zeer mooie vuurpijl, zacht-geel met oranje-scharlakenrood aan den top. Groote tros .... - 0.45

— **Red Emperor.**
Een nieuwe vuurpijl van zeer opvallende glimmend bruin-roode kleur .... - 1.00

Papaver orientale King George.
Een nieuwe grootbloemige Papaver, de bloemen zijn enorm groot met diep ingesneden scharlaken-roode bloembladeren .... - 0.40

Phlox paniculata Caroline v. d. Berg.
Deze nieuwe Phlox is wel de meest blauwe der thans bestaande variëteiten. De bloemtrossen zijn zeer groot en van een prachtige violetblauwe kleur .... - 0.30

— **Emain Macha.** Zeer mooie, nieuwe Phlox, laagblijvend en van een oranje-scharlaken kleur - 0.50

— **Leo Schlageter.**
Sterke groeier met schitterende scharlakenkarmijne bloemen .... - 0.30

per stuk

Phlox paniculata Mia Ruys. Een laagblijvende witte soort met groote bloemtrossen. Zeer goed! *f* 0.30

— **Prof. Went.** Een nieuwe soort met prachtige donker purper-roode kleur, die bij het verbloeien niet verandert .... - 0.30

— **subulata vivid.**
Een prachtige nieuwe phlox voor den rotstuin, de bloemen zijn mooi gevormd en van een prachtige helder rose kleur. De mooiste van alle kruipende phloxsoorten .... - 0.75

Primula acaulis lilacina.
Door ons gewonnen nieuwe variëteit, bloeit zeer vroeg en rijk, lila-rose .... *f* 0.30

— **Juliae Groenekan's Glorie.** Nieuw! Flinke, sterke groeier, bizonder rijk- en vroeg bloeiend. Mooi lila .... - 0.30

Primula florindae.
Een Primula met groote bladeren, waarboven zich de zwavelgele bloemen ongeveer 40 c.M. verheffen, bloeit in Juli-Augustus .... *f* 0.40

Pyrethrum Dr. Bosch.
Een zeer mooie, nieuwe Pyrethrum van prachtige zalmrose kleur .... - 0.50

— **J. N. Twerdy.** Een zeer mooie dubbele variëteit, kleur helder rood met brons-rood in het hart - 0.50

— **White Giant.** Een prachtige, enorm groote bloem, dubbel en van helder witte kleur .... - 0.50

Sidalcea hybr. Mr. Lindbergh.
Een groote verbetering, de plant is veel steviger dan de oude soorten en bloeit met karmijn-roode bloemen. Lang doorbloeiend! .... - 0.30

Veronica hybr. Shirley Blue.
Groeit compact, bloeit met prachtige, helder donker-blauwe aren, welke ongeveer 20 c.M. boven de plant uitsteken. Juni .... - 0.30

HEESTERS EN STRUIKEN

Berberis Thunbergii var. atropurpurea.
Een mooie aanwinst onder de winterharde Berberissoorten. De laagblijvende plant is van een ongekende brons-roode kleur en blijft den geheelen zomer deze kleur goed behouden. Jonge struikjes .... *f* 0.80

Buddleia Davidii var. Taplow.
Bladeren witgrijs. Bloemtrossen purper met oranjegloed .... - 0.40

Callicarpa Giraldii.
Een weinig bekende struik, welke tot 2 M. hoog groeit en in 't najaar volop bessen draagt van een zeer eigenaardige, lila-rose kleur .... - 1.—

Ceanothus Henry Défossé.
Een zeer mooie donker blauwe soort, de donkerste van alle blauwe Ceonothussoorten .... - 1.—

Chaenomeles japonica var. Wilsonii.
Breede struik — ook als leiplant te gebruiken. Geeft groote vruchten voor jam. Flinke struiken .... - 0.75

per stuk

Chamaecyparis pisifera var. plumosa aurea nana Rogersii.
Zeer mooi, compact, goudgeel dwergconifeertje. Nieuw! 15—20 c.M. .... f 2.—

Cotoneaster salicifolia floccosa. Vormt flinke struiken, tot 3 M. hoog, met groenblijvende, langwerpige lederachtige bladeren, van onderen zilver-wit. *Draagt trossen helder roode bessen.* - 1.—

Cytisus hybr. Donard Seedling.
Een nieuwe brem met zeer eigenaardig gekleurde bloemen. Karmijn-rood met oranje en geel. In pot gekweekte planten .... - 0.80

— **Dorothy Walpole.** De kleur van deze prachtige bremsoort is geheel donkerbruin-rood zonder geel. In pot gekweekte planten .... - 0.80

— **E. C. Pearson.**
Een schitterende nieuwe bremsoort, de bloemen zijn prachtig gekleurd met bruin-rood op crême-witten grond. In pot gekweekte planten ..... - 1.—

— **Lord Lambourne.** De vleugels der bloemen zijn scharlaken rood, het overige der bloem room-wit. In pot gekweekte planten .... - 1.—

Erica vagans var. Mrs. D. F. Maxwell.
Een zeer mooie heidesoort, groeit gedrongen en bloeit zeer rijk met zalm-rose bloemen .... - 0.75

Fagus sylvatica var. Dawyckii.
Een beuk van pyramidale groeiwijze, vormt prachtige zuilvormige boomen. Roodbruin blad. Pyrm., 1½—2 M. .... f 2.— - 3.—

— **sylv. var. Zlatia** Een sterk groeiende beuk met groote bladeren, goudgeel tot lichtgroen, zeer mooi. Pyrm., 1½ M. hoog .... - 2.—

Hamamelis mollis.
Een zeer grootbloemige tooverhazelaar. De bloemen verschijnen reeds in Januari en zijn veel grooter en beter van kleur dan de oude Hamamelis arborea .... - 2.50

Hydrangea opuloides acuminata. Een Hydrangeasoort met sierlijke, rose bloemschermen, met lila-blauw centrum, ook het blad is donker gekleurd, volkomen winterhard .... - 0.60

Juniperus squamata var. Meyerii.
Groeit als procumbens aurea, doch met mooi zilverblauw loof. 20—30 c.M. .... - 2.50

Ligustrum ionandrum.
Compact, kleinbladerig soort, groenblijvend; geschikt voor kleine haagjes .... - 0.90

— **Quihoui.** Een zeer mooie Ligustrumsoort, vormt breede, donkergroene struiken en bloeit met groote crême-witte bloemtrossen .... - 0.75

Malus floribunda var. Aldenhamensis. Een nieuwe sierappel met karmijn-rose, halfgevulde bloemen. Pyramiden .... - 1.50

— **floribunda var. Lemoinei.** Een sierappel met bronskleurig blad. Bloemen donker karmozijn. Jonge pyramiden .... - 2.—

— **hybr. Eleyi.** Vooral de vruchten van deze soort zijn mooi donker rood. Bloeit zeer rijk met donkerrose bloemen. Pyramiden .... - 1.50

Potentilla Farreri.
Compact rotsstruikje, rijkbloeiend met botergele bloemen, Juni—herfst .... - 0.60

per stuk

Potentilla Farreri var. prostrata. Meer gedrongen groei, grootere donkergele bloemen .... f 1.—

— **fruticosa var. arg. nana.** Een laagblijvend struikje met zilver-witte bladeren en gele bloempjes - 0.50

Photinia villosa.
Een onbekende struik van pyramidale groeiwijze. Bloeit in Mei zeer rijk helderwit, geeft mooie herfsttint en tallooze oranje-roode bessen. Wordt tot 3 M. hoog .... - 0.75

Rosa Fargesii.
Een wild groeiende roos, waarvan de enkele bloemen een prachtige donker scharlaken-roode kleur hebben .... - 0.40

— **spinosissima var. Stanwell perpetual.**
Heeft bladeren zooals het bekende duinroosje, groeit echter veel sterker en bloeit den geheelen zomer met dubbele zacht rose bloemen - 0.50

Salix Bockii.
Een dwerg wilgenstruikje met myrthenachtige blaadjes, vormt een miniatuur boom voor den rotstuin .... - 1.25

Syringa reflexa.

Stranvesia Davidiana.
Een mooie, bijna groenblijvende struik, groeit tot 2 M. hoog. Het blad valt eerst in 't voorjaar. Bloeit met witte bloemtrosjes. De bessen zijn in 't najaar rood .... f 2.—

Syringa reflexa.
Een uit China ingevoerde struik met lange groote bladeren en helder rose bloemtrossen, bloeit later dan de gewone seringen en vormt vooral op lateren leeftijd een zeer sierlijke struik - 1.50

— **vulgaris Rhum von Horstenstein.** Een nieuwe sering van buitengewone bloeikracht, enorm groote donkere bloemtrossen, zeer mooi - 1.75

— **vulgaris Jan van Tol.** Wel de grootste tot nog toe bekende sering, zuiver wit .... - 1.50

Viburnum Buddleifolium.
Breede struik met lange, viltige bladeren..... - 1.25

— **Henry.** Groenblijvend. Blad lang, smal, glimmend donkergroen. Witte bloemtrossen, roode bessen .... - 1.—

— **Davidii.** Langzaam groeiende, groenbl. struik, met groote, ovale donkergroene bladeren en groote bloemschermen. Moet beschutte standplaats hebben .... - 1.50

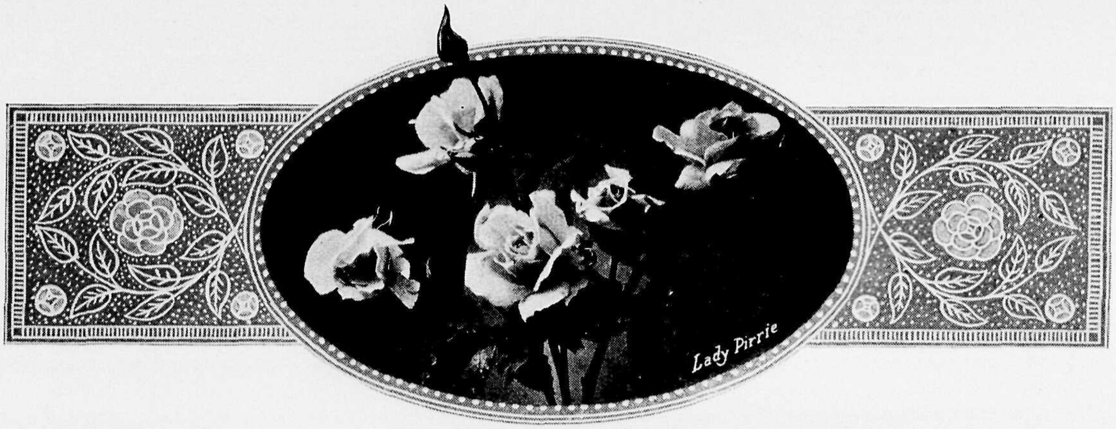

ROZEN

In ons sortiment hebben wij slechts die soorten opgenomen, welke in alle opzichten voldoen aan de eischen welke aan goede perkrozen gesteld mogen worden. Elk jaar komen verschillende nieuwe variëteiten in den handel, doch slechts zeer weinige zijn werkelijke verbeteringen. Men zij daarom zeer voorzichtig met het koopen van nieuwe variëteiten, zeer vele geven slechts teleurstelling.
Vele variëteiten, welke niet zijn opgenomen, hebben wij nog wel in cultuur om aan de aanvrage van enkele afnemers te voldoen, toch behooren deze ons inziens in een zoo streng uitgezocht sortiment niet meer thuis.

STAMROZEN in prima kwaliteit en in de soorten welke met een * gemerkt zijn	per stuk	*f* 1.40
per	10 stuks	- 13.—
STRUIKROZEN in eerste kwaliteit	per stuk	- 0.25
per	100 stuks	- 22.50
TREURROZEN (voor soorten zie klimrozen gemerkt +)	per stuk	- 2.50
KLIMROZEN, sterke planten	per stuk	- 0.60
per	10 stuks	- 5.—
„ zware gebonden planten	per stuk	- 1.—

THEEROZEN EN THEEHYBRIDEN

Dit ras is hoe langer hoe meer op den voorgrond getreden door de heerlijke rozen die er toe behooren. Het zijn kruisingen tusschen theerozen en de gewone doorbloeiende rozen. Bloeien den geheelen zomer evenals de theerozen en zijn veel sterker dan deze. Prijzen zie boven.

Ambrose Ricardo.
Zeer groot. Licht-geelachtig zalmkleur.

Angèle Pernet.
Groote, voldoende gevulde bloem, licht oranje-zalmkleur. Sterke, goed vertakte groeier met gezond blad.

***Betty Uprichard.**
Zalmkleurig met iets koperachtig geel, buitenkant van de bloembladen zalmrood; een zeer gezonde groeier, mooie, lang gevormde knoppen.

British Queen.
Een zuiver witte roos. Zeer mooie vorm en rijk bloeiend.

***Charles P. Kilham.**
Een zeer mooie, rijkbloeiende perkroos van een zeer bijzondere oranje zalmroode kleur. Welriekend!

Columbia.
Zeer welriekende roos, groot, helder rose, komt buiten slecht open, zeer geschikt voor kasroos.

Comtesse Vandal.
Een prachtige, nieuwe, Hollandsche aanwinst met enorme groote, prachtig gevormde bloemen. De kleur is zachtzalm-rose, per stuk *f* 0.75

***Covent Garden.**
Een krachtig groeiende roode roos, rijk bloeiend en weinig verkleurend, prachtige perkroos.

Dame Edith Helen.
Een rijkbloeiende perkroos, groote en stevig gevormde bloem, zuiver rose. Verkleurt niet. Welriekend.

***Donald Mac Donald.**
Oranjekarmijn, mooi gevormde knop. Rijkbloeiend.

***Etoile de Hollande.**
Zeer mooie donkerroode roos, heerlijke geur, bloeit zeer rijk.

Feu Jos. Looymans. Abricooskleurig, een zeer mooie bijzondere kleur, bloemen goed gevuld.

***Freiburg 2,** vormt een breede struik, welke zich tooit met groote licht-rose bloemen.

***General Mc. Arthur.**
Zeer mooie helder roode roos, rijkbloeiend, opent altijd, is bij regenachtig weder zelfs mooier dan bij droogte.

***Georgeous.**
Groote, gevulde roos, zalmrose.

Gloire de Hollande.
Een roos, welke bijzonder geschikt is voor perkbeplanting. Blijft laag, fluweelachtig donkerrood.

Golden Emblem.
Groote, gevulde, gele bloem, aan de buitenzijde oranje gestreept, glimmend blad.

***Golden Ophelia.**
Zeer mooi goudgeel, bloeit onophoudelijk, met goed gevormde knoppen en bloemen.

Grusz an Teplitz.
Zeer sterkgroeiende roos, helder fluweel-rood, vooral als losse groep in gazons aan te bevelen.

Gwyneth Jones.
Oranje karmijn. Buitengewoon opvallend.

***Hadley.**
Prachtige roos, uitstekende groeier. Zeer mooie donkerfluweelroode kleur. Heerlijk geurend.

Hortulanus Budde.
Mooi rood. Laagblijvend.

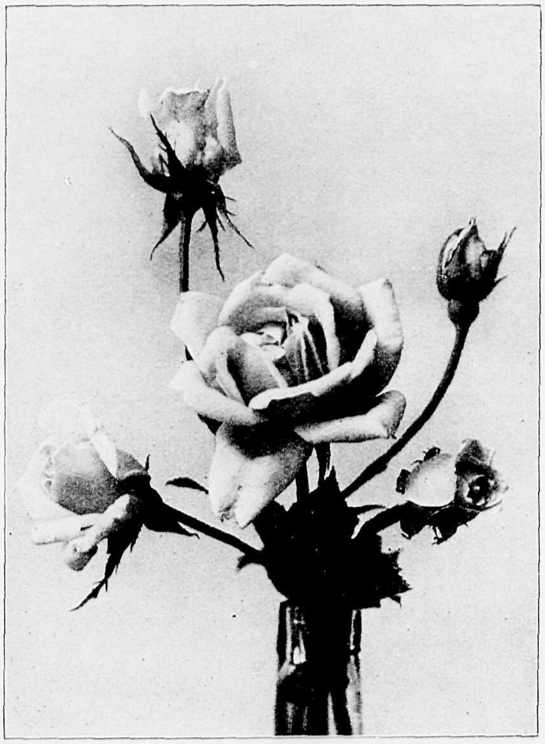

***Jhr. J. L. Mock.**
Een uitstekende roos. De bloemen zijn goed gevuld. De bloembladeren zijn aan den buitenkant donkerrose en aan den binnenkant zilver rosewit.

JULIEN POTIN. Nieuw!
Goed groeiende nieuwe Fransche roos. Prachtige vorm. Citroengeel, naar 't midden iets donkerder. *f* 0.40

***Kaiserin Augusta Victoria.**
Bekende crême witte roos, zeer rijk bloeiend.

Lady Alice Stanley.
Groote, sterk gevulde bloemen, buitenkant der bloembladeren donkerrose, binnenkant witrose.

Lady Helen Maglona.
Zeer donkerrood, heerlijk geurend.

***Lady Hillingdon.**
Prachtig oranje geel, vooral de knop is prachtig gevormd.

***Lady Inchiquin.**
Een nieuwe roos van zeer bijzondere kleur, helder rose-rood met iets oranje; bloemen goed gevuld, sterke groeier met rijke bloei.

***Lady Pirrie.**
Licht rose.

***La Tosca.**
Zilverachtig rose, naar het midden der bloem iets donkerder. Prachtige snij- en vakroos. Hoog!

Laurent Carle.
Zeer goed gevormde roos, glanzend rood, een der beste roode rozen.

***Lieutenant Chauré.**
Bloedrood, extra goede perkroos, verkleurt niet.

Louise Catherina Breslau.
Uitstekende perkroos, schaalvormig, zalmkleur met geel, zeer groot en welriekend.

Louisa Lilia.
Heerlijk geurende, donkerroode roos.

***Los Angeles.**
Een prachtige goede perkroos, bloemen groot, koperkleurig rose met iets geel.

Mabel Morse.
Een goede gele roos met goed gevulde bloemen, sterke, gezonde groeiwijze.

Mme Abel Chatenay.
Een bij uitstek mooie snijroos, de bloemen hebben een opvallende zalmrose kleur en sierlijken vorm.

***Mme Butterfly.**
Zalmkleurig rose, gelijkt op Ophelia, doch is mooier gekleurd. Zoete geur.

***Mme Caroline Testout.**
Bekende, zeer goede soort, de rijke bloei en stevige groei maken deze soort tot een goede vakroos, helder rose.

***Mme Edouard Herriot.**
Zeer opvallende kleur, koraalrood, gele nuance. Als knop zeer mooi.

***Mme Jules Bouché.**
Een der allerbeste witte rozen, sterk van groei met groote welriekende bloemen. Knop iets rose.

***Mme Léon Pain.**
Flink groeiende roos, prachtig gevormde en goed gevulde bloemen, de kleur is licht rose, naar het midden donkerder, één der beste.

Mme Maurice de Luze.
Buitenkant der bloemen licht rood, midden karmijn.

***Mme Segond Weber.**
Een prachtige, voor alle doeleinden geschikte soort. Kleur zalmrose, het midden der bloem iets donkerder. Laagblijvend.

Marcia Stanhope.
Heerlijk riekende witte roos, goed gevormd en voldoende gevuld.

***Margaret Dickson Hamill.**
Goed gevulde, gele roos, aan den buitenkant iets rose getint. Sterk groeiend en rijkbloeiend.

***Mevrouw G. A. van Rossem.**
Donker oranje. De goedgevormde bloemen staan op sterke stelen en komen ook bij aanhoudend regenachtig weer goed open.

Mevrouw Henri Daendels.
Een zeer rijke bloeier en krachtige groeier. De knoppen zijn van mooien vorm en vleeschkleurig rose, welke kleur bij het opengaan der bloemen in een warme abrikoos-gele kleur overgaat, struik per stuk *f* 0.45

M. GEIER. Nieuw!
Zeer goede, nieuwe, donker fluweelroode roos, de randen van de bloemblaadjes met oranje gloed. Per stuk *f* 0.80

MRS. A. R. BARRACLOUGH. Nieuw!
Mooi karmijn-rose met geel geschakeerd. Gevulde, welriekende roos. Per stuk *f* 0.50.

Mrs. Charles Lamplough.
Welriekende soort, melk wit. Bloeit zeer rijk op sterke stelen.

Mrs. C. W. Edwards.
Sterk groeiende, zuiver roode perkroos. Prachtige welriekende soort.

Mrs. Henry Bowles.
Een zeer goede voor snijbloem en perkroos. Sterke, rose kleur, verschiet nagenoeg niet.

***Mrs. Henry Morse.**
De groeiwijze, bloemrijkheid en vorm der bloem herinneren aan Mad. Léon Pain. De kleur is in alles donkerder en intenser.

Mrs. Henry Winnet.
Scharlakenroode bloemen op rechte stelen. Zeer aanbevelenswaardig zoowel voor perkroos als voor snijroos.

Mrs. Samuel Mc. Gredy.
Bloeit met groote welriekende bloemen van een schitterende kleurcombinatie, koperkleurig zalmrose. Per stuk *f* 0.40

Mrs. Wemyss Quin.
Donker kanariegeel, met glimmende bladeren. Zeer mooie vorm.

Miss C. E. van Rossem.
Rijkbloeiende, laag blijvende perkroos. Diep rood, verkleurt niet.

Ophelia.
Goede perk- en snijroos. Zalmkleurig licht rose.

Molly Sharman Crawford.
Bekende, oude soort, crême-wit.

Patience.
Rijkbloeiend, oranje-rose. Knoppen mooi oranje-rood.

***Pharisaer.**
Zeer mooi gevormde knop, goed gevuld, licht rose.

Pius XI.
Crême-wit, in 't hart zachtgeel. Mooie knop.

PORTADOWN. Nieuw!
Mooi fluweel-rood. Goed gevormde bloemen op sterke stelen. Per stuk *f* 0.50.

President F. A. des Tombe.
Gevulde, groote bloem, goudgeel met abricoos- en perzikkleurige schaduwen. Welriekend en rijkbloeiend.

Prince de Bulgarie.
Uitstekende roos, buitenste bloembladeren wit, centrum oranjerose.

Radiance.
Zeer mooie snij- en vakroos, vormt goede gezonde, hooge struiken; donkerrose, welriekend.

***Red Letter Day.**
Prachtige fluweelroode roos, zeer mooie kleur en uitstekende groeier, half dubbel, zeer gracieus.

Reverend Page Roberts.
Een zeer goede, nieuwe, gele variëteit, knoppen iets rood genuanceerd, goed gevuld en flinke groeier.

ROSE BERKLEY. Nieuw!
Zalmrose met oranjegeel aan de basis van de bloembladeren. Per stuk *f* 0.50.

Shot Silk.
Een der mooiste rozen, helder rose met zalmkleur en orange met geel aan den voet der bloembladeren. Mooi glimmend, heldergroen blad.

Souvenir de Claudius Pernet.
Zeer mooie nieuwe roos van helder gele kleur.

***Souvenir de H. A. Verschuren.**
Een zeer goede Hollandsche aanwinst onder de gele rozen. een der allerbeste, goudgeel, krachtige groeier.

Ville de Paris.
Zeer mooie, zuiver gele roos, rijkbloeiend.

Westfield Star.
Ivoorwitte, goed gevulde bloemen. Uitstekende perkroos.

W. C. Gaunt.
Mooi gevormde, donker karmijnroode roos.

White Ensign.
Wit. Blijven als afgesneden bloemen lang goed. Sterkgroeiend.

***Wilhelm Cordes.**
Flinke, goed gevulde roos, zalmkleurig met iets gele nuance, goede laagblijvende perkroos.

Voor prijzen zie pag. 9.

ENKELE IERSCHE ROZEN

Glow Worm, oranje-rood, zeer rijk bloeiend.

Goudvlinder, een sterke bijna enkelbloemige soort van goudgele kleur.

Irish Beauty, zuiver wit. Groote trossen.

Irish Elegance, grootbloemig zalm rose met lichtgeel.

Irish Fireflame, een nieuw soort, met oranje-rose bloemen. Wordt bij het opengaan lichter.

Irish Glory, zeer groote bloemen, rose-roode kleur.

Isobel, prachtige enkelbloemige roos, in knop abrikoos-geel, open bloem, rose met geel hart.

Mrs. Oakley Fisher. Zeer mooie rijkbloeiende soort, oranjegeel, wordt licht.

Ulster Standard, donker fluweelachtig rood, zeer mooie opvallende kleur.

Ulster Volunteer, donker rose met bijna wit centrum.

Old Gold. Licht zalmgeel, wordt lichter. Knop mooi oranjezalmkleurig.

Voor prijzen zie pag. 9.

REMONTANT-ROZEN

Deze rozen hebben haar voornaamsten bloei in Juni en Juli en bloeien daarna van tijd tot tijd met eenige bloemen, soms vrij rijk, doch ze hebben niet den constanten bloei der vorigen. In deze afdeeling worden de mooiste donkere rozen aangetroffen.

Coronation, grootbloemig, rose.

Frau Karl Druschki, zeer sterk groeiende roos, vormt groote struiken, bloemen extra groot, zuiver sneeuwwit.

Général Jacqueminot, oude bekende soort, gevuld helder rood. Welriekend.

George Dickson, groote, donkerroode roos, krachtig.

H. E. Richardson, fluweelachtig vuurrood, extra.

Hugh Dickson, zeer mooie groote donkerroode roos, sterk groeiend, heerlijke geur.

Paul Neyron, zeer groot, donkerrose.

Prince Camille de Rohan, groote, goed gevormde bloem. fluweelrood, zeer rijkbloeiend.

Voor prijzen zie pag. 9

HYBRIDE POLYANTHA-ROZEN

De hier volgende soorten verschillen in alle opzichten van andere rozen. Ze zijn bij uitnemendheid geschikt voor randen en voor groepen. Ook bij 3- of 4-tallen in het gazon geplant maken zij een bijzonder effect. De bloemen zijn in vorm geheel gelijk aan die der bekende klimroos Turner's Crimson Rambler, de struikjes worden echter nooit hooger dan 60 c.M. en bloeien den **geheelen zomer** met groote trossen.

Ellen Poulsen, rose, zeer mooi.

Else Poulsen. Groote zacht-rose bloemen. Sterkgroeiend en doorbloeiend.

Erna Teschendorff, donkerrood, zeer mooi.

GLORIA MUNDI, Nieuw, oranje-rood. Zeer mooi.

FIRE GLOW. Nieuw! Met kleine, helder oranje gekleurde bloemen. Rijkbloeiend; goed voor kleine vakjes. *f* 0.40

Kirsten Poulsen. Enkele scharlaken bloemen, zeer geschikt voor vakken. De sterkste bij regenweer!

Marie Pavic, wit met iets rose, zeer rijkbloeiend.

Miss Edith Cavell, *vuurrood.*

Nathalie Nijpels. Krachtig groeiend, zacht rose. Welriekend.

Orléans Rose, *donker rose.*

PAUL GRAMPEL. Nieuw! Zeer mooie, halfgevulde, vermiljoen-roode bloemen. Per stuk *f* 0.60

Rödhätte, helderrood, mooi.

Stadrat Meyn. Helder steenroode, gevulde bloemen. Sterkgroeiend.

SUNSHINE. Nieuw! Vrij groote, licht oranje-gele bloemen met fijne theeroos-geur. Per stuk *f* 0.60

Triomphe d'Orléans, donker bloedrood.

Yvonne Rabier, helder wit, zeer mooi.

Voor prijzen zie pag. 9.

KLIMROZEN

Dit zijn wellicht nog de meest gewenschte klimplanten. Rozen klimmen echter niet van nature, ze schieten lange takken, die langs muren, veranda's, berceau's en prieelen worden geleid. Men snoeit ze weinig, doch neemt al het verouderde en doode hout weg.

DOORBLOEIENDE SOORTEN

Bouquet d'Or, goudgele theeroos, doorbloeiend.

Climbing American Beauty. Sterk groeiend, bloeit met *enkele, ruikende, rose-roode bloemen.*

Climbing Gen. Mac. Arthur. Sterkgroeiende, roode, welriekende roos.

Emily Gray. Een Wichuriana hybride met glimmend, groot blad. De bloemen zijn heldergeel.

Excellentz Kuntze, met trossen lichtgele roosjes.

Florence Haswell Veitch, zeer mooie, vuurroode roos.

Heinrich Conrad Söth. Buitengewoon dankbare roos. Bloeit den geheelen zomer met flinke trossen helder rose bloemen met wit centrum.

Lemon Pillar, licht citroengeel, mooi gevormde bloemen.

Lina Schmidt-Michel. Half gevulde bloemen van helder rose kleur. Sterk groeiend.

Mme Alfred Carriere (Noiset-roos), doorbloeiend wit met rose tint, geelachtig hart, zéér welriekend.

Mary Wallace. Groote, halfdubbele, rose bloemen.

Neervelt, doorbloeiend, schitterend donkerrood.

Reine Marie Henriette, zeer welig groeiende theeroos, helderrood, bloeit voortdurend.

Trier. Lichtgele doorbloeiende trosroos. Matige groeier.

Waltham Climber. Donker karmijn tot helder kersrood.

W. A. Richardson, kopergeel, zeer mooie kleur.

Zéphérine Drouhin, zeer mooi, licht rood, bloeit zeer goed door, een der allerbeste soorten.

EENMAAL BLOEIENDE SOORTEN

Alberic Barbier. Sterke gezonde groei, bloemen vrij groot, crême geel, knoppen donker geel.

\+ **American Pillar.** Zeer sterk, helderrood, enkelbloemig, extra.

Blush Rambler. Geeft groote trossen zachtrose bloemen.

Cato. Halfdubbel, rose, zeer vroeg.

Dorothy Perkins. Groote trossen helder rose bloemen. Sterke groeier en rijke bloeier.

Dr. v. Fleet. Am. soort, zeer mooi, licht rose.

\+ **Excelsa.** Donkerrood, rijkbloeiend, extra.

Gerberose. Grootbloemig, zacht rose.

Goldfinch. Licht *gele soort.*

Grusz an Zabern. Zeer mooie witte klimmer.

Helene. Gevulde bloem, rose op geelwitten grond.

\+ **Hiawatha.** Scharlakenrood, licht centrum, enkel.

\+ **Lady Gay.** De kleine rose bloemen zijn tot groote schermen vereenigd en gelijken in de verte op Hortensia's.

Lady Godiva. Zeer mooie zalmrose kleur.

Leuchtstern. Karmijn rose met wit centrum, enkelbloemig.

Paul's Scarlet Climber. Een prachtige klimroos zeer rijk bloeiend, met schitterende scharlaken-roode bloemen.

New Port Fairy. Zeer mooie helderrose kleur, enkelbloemig.

The Farquar. *Rijkbloeiende klimroos met lange takken* en groote rose bloemen.

Steil Rambler. Mooi rood.

Tausendschön. Bijna zonder doorns, mooie rose roos, groote tros.

\+ **White Dorothy Perkins.** Een zeer mooie aanwinst, van zuiver witte kleur.

Voor prijzen zie pag. 9.

BOTANISCHE ROZEN

De hier onderstaande soorten zijn volkomen winterhard en kunnen zonder eenige voorzorg in tuin en perk geplant worden, overal waar de grond voldoende voedsel geeft.

per stuk

MOSROZEN. Bekende soort met mooie bemoste knoppen in de variëteiten:

Baron de Wassenaar, Rood .... *f* 0.40
Blanche Moreau. Helderwit .... - 0.40
Salet. Rose .... - 0.40

PROVINCIEROOS. — Rosa gallica officinalis. Rose, zeer welriekend, sterk gevulde bloemen - 0.40

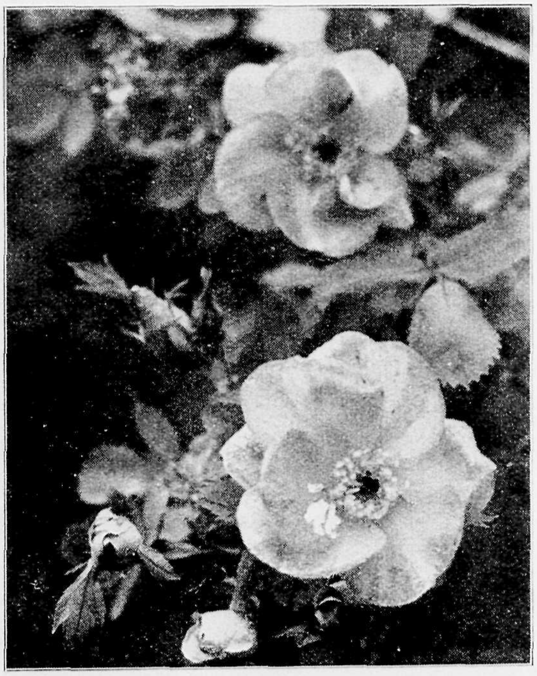

ROSA LUTEA

per stuk

ROSA alpina. Grijsgroen blad, oranjeroode, lange vruchten .... *f* 0.50
— **Fargesi.** Zeer mooie, enkele roos, scharlaken rood, in den herfst met roode bottels bedekt - 0.40
— **lutea.** Botergele, enkelbloemige roos .... - 0.40
— **lutea bicolor** (Capucijnerroos). Tweekleurig, geel en rood .... - 0.40

per stuk

ROSA lutea Harrisoni. Lichtgeel kleinbloemig.... *f* 0.40
— **lutea var. persiana** (Persian Yellow). Dubbel geel, vroeg .... - 0.40
— **lutea striata.** Zeer mooi geel met rood gevlekt - 0.50
— **lutea Von Scharnhorst.** Sterk groeiende struik met halfgevulde lichtgele bloemen ..... - 0.40
— **Moyesi.** Karmijnroode, zeer mooie enkele roos; in de herfst is de struik met roode bottels bezet - 0.40
— **nitida.** Met kleine karmijnrose roosjes...... - 0.40
— **omeiensis pteracantha.** Bizonder opvallende struik wegens de breede, gekromde roodbruine doorns op de lange takken. Kan enkele meters hoog worden .... - 0.35
— **pomifera.** Groote vruchten, geschikt om te confijten, bloemen rood .... - 0.35
— **rubrifolia.** Met enkele bloemen en bruin loof - 0.50
— **rugosa** (Japansche roos) enkelbloemig rood .. - 0.30
— **rugosa alba,** wit .... - 0.30
— **rugosa Conrad Ferdinand Meyer.** Zeer sterk groeiend, groote gevulde rose roos ..... - 0.30
— **rugosa F.J.Grootendorst.** Geeft groote bloemtrossen als een polyantha-roos, met kleine, wijnroode bloemen met gekartelde bloemblaadjes. Gelijkt op een anjer .... - 0.40
— **rugosa Schneezwerg.** Doorbloeiend wit, vormt zeer mooie struiken...................... - 0.30
— **Spaethiana.** Met geelroode enkele bloemen. Mooie herfsttint .... - 0.50
— **spinosissima.** Het bekende duinroosje, bloeit zeer vroeg met melkwitte bloemen, groeit laag - 0.50
— **spinosissima Stanwell perpetual,** zacht rose, gevuld, bloeit den geheelen zomer .... - 0.50
— **xanthina var. Allard.** Geel .... - 0.50

SWEET-BRIAR-ROOS. Welriekende heggeroos... - 0.25
— in soorten, op naam (Lord Penzance hybriden), waarvan de meest opvallende zijn:

Flor Mac Ivor. Rose met violet .... - 0.40
Lady Penzance, kopergeel .... - 0.30
Lord Penzance, koperkleurig-rose, enkel ... - 0.30
Magnifica, donker-rose, halfdubbel .... - 0.30
Bradwardina, helder rose .... - 0.30

Collectie Botanische Rozen ..... 10 stuks *f* 3.—

HEMEROCALLIS FLAVA

Vaste of overblijvende Planten

De overblijvende planten winnen langzaam maar zeker de plaats waarop ze recht hebben. Eerst door een zéér ruim gebruik dier zoo weinig zorg eischende gewassen komen tuin en park tot hun recht. Reeds vóór het lentegroen prijken vele in vollen bloei, terwijl, wanneer na Mei en Juni de meeste bloeiende heesters zijn uitgebloeid, de vaste planten voortgaan in tal van vormen en een schat van kleuren, tuin en park te versieren tot aan den laten herfst. Er behoort echter eenige kennis toe omtrent de groeiwijze, om de planten juist daar te plaatsen, waar ze zich op zijn schoonst voordoen. Ze behoeven niet altijd in mixed-borders te worden saamgebracht. Men kan ze vóór of tusschen bloeiende en groenblijvende heesters plaatsen en schenken ze ook op deze wijze veel genot. De zoogenaamde ALPENPLANTEN, die zich leenen tot het beplanten van rotsplanten, zijn op pag. 28 saamgebracht; die voor snijbloemen geschikt zijn, worden met S aangeduid.

Uit ons uitgebreid sortiment vaste planten leveren wij de hiernaast met zorg saamgestelde collecties. Van elke variëteit worden slechts 2 à 3 planten genomen.

*

25 stuks voor snijbloemen	*f* **4.—**
25 stuks extra mooie en nieuwere voor snijbloemen	**- 5.—**
25 stuks laagblijvende herfstbloeiers	**- 5.—**
25 stuks hooggroeiende herfstbloeiers	**- 3.50**
25 stuks solitairplanten in gazons	**- 6.—**
25 stuks voor schaduw	**- 4.—**

SOORTENLIJST (Zie ook Rotsplanten pag. 28).

per stuk

ACANTHUS mollis latifolius. Krachtig groeiende plant, rechte stengel met gemaskerde, purperrose bloemen. Juli, Aug. 70 c.M. .... *f* 0.20

ACHILLEA filipendulina Parker's var. Met helder gele, stevige bloemschermen, 1 M. .. - 0.20

per stuk

ACHILLEA millefolium — Duizendblad.

S — — **Cerise Queen,** bloeit helder kersrood. 60 c.M. hoog .... *f* 0.20

S — — **Delicate,** doorbloeiend. Rose, sterk ... - 0.20

S — — **Kelwayi.** Bloeit bijna den geheelen zomer. Karmijnrood .... - 0.20

per stuk

S **ACHILLEA ptarmica fl. pl. „The Pearl".** Buitengewoon mildbloeiend. Wit. Juli-Aug. 70 c.M. h. ƒ 0.20

S — **ptarmica fl. pl. Boule de neige.** Dezelfde bloei als de vorige, doch meer gedrongen groeiwijze - 0.20

S **ACONITUM autumnale — Monnikskap.** Bekende blauwe bloem. 1.50 M. Aug.-Sept. - 0.20

— **Fischeri.** Laagblijvende lichtblauwe Monnikskap. 50—60 c.M. hoog. Sept. - 0.20

— **hybr. Newry Blue.** Nieuwe soort, bloeit reeds in Juni, metaal-blauw - 0.25

S — **hybr. Spark's var.** Wordt ± 1.50 M. hoog, zeer donkerblauw, extra - 0.20

S — **napellus bicolor.** Zeer mooie grootbloemige, lichtblauwe Monnikskap. Juli - 0.25

— **napellus alba,** een zeer goede witte Monniskkap 1 M. hoog - 0.20

— **volibule,** een sterk groeiende variëteit, donker blauw, wordt 2 M. hoog, als klimplant te gebruiken - 0.20

S — **Wilsonii.** Zeer mooie blauwe soort, bloeit in Sept.—Oct. met sterke bloemstengels - 0.25

AGROSTEMMA Walkeri. (Zie Lychnis tomentosa atrosanguinea).

S **ALSTROEMERIA aurantiaca.** Bloeit Juni—Aug. met lelieachtige bloemen van bruingele kleur, zeer mooi - 0.20

ALYSSUM saxatile. Zeer rijkbloeiend, een der mooiste voorjaarsbloeiers, heldergeel, 30 c.M. - 0.20

— **saxatile citrinum.** Geheel als voorgaande, doch meer gedrongen van groei en veel lichter geel - 0.25

— **saxatile fl. pl.** Eind April, begin Mei reeds met groote trossen dubbele heldergele bloemen overdekt. 30 c.M. - 0.20

ANCHUSA — Ossetong.

— **italica Dropmore.** Een prachtige plant, de bloemstengel groeit tot 1.25 M. hoog en is bezet met schitterende gentiaan-blauwe bloemen. Juni—Aug. - 0.20

— **italica Lissadell.** Evenals vorige, doch grooter van bloem - 0.20

— **italica Opal.** Zacht blauw, gedrongen groei - 0.20

S — **myosotidiflora.** Reeds zeer vroeg in 't voorjaar bloeit deze soort met groote trossen kleine blauwe bloempjes. 60 c.M. - 0.20

S **ANEMONE japonica hybr. — Herfstanemoon.** Deze anemonen groeien 50—90 c.M. hoog en bloeien in Sept.—Oct. Houden liefst van vochtige standplaats.

S — **jap. Alice.** Nieuwe variëteit, met groote donker rose bloemen - 0.25

S — **jap. Autumn Queen,** rose - 0.20

S — **jap. Honorine Joubert.** Zuiver wit - 0.20

S — **jap. Königin Charlotte.** Rose - 0.20

S — **jap. Kriemhilde.** Zeer mooie, half dubbele, prachtige rose-roode bloemen - 0.25

S — **jap. Loreley.** Lila-rose, halfgevuld - 0.25

S — **jap. Louise Uhink,** een prachtige grootbloemige nieuwe soort, enorme half dubbele bloemen op stevige stelen, vormt sterke gezonde planten. Helder wit - 0.30

per stuk

ANEMONE jap. hybr. Profusion, een laagblijvende soort, donkerrood, rijkbloeiend ƒ 0.25

S — **jap. rosea perfecta.** Rose - 0.20

S — **jap. Whirlwind.** Wit, grootbloemig, halfdubbel - 0.20

— **nemerosa. — Boschanemoon,** zeer geschikt om onder boomen te planten; bloeit vroeg in 't voorjaar - 0.10

— — **Robinsoni.** Zeer mooi lichtblauw - 0.20

— — **Royal Blue.** Helder lila-blauw - 0.25

S — **sylvestris plena.** De mooi gevormde, dubbele witte bloemen verheffen zich ongeveer 30 c.M². boven de donkere groene plant. Bloeit April—Mei - 0.20

S **ANTHEMIS tinctoria Kelwayi.** Fijne, gele, margarietachtige bloem, ongeveer 1 M. hoog. Zeer geschikt voor snijbloem. Bloeit Mei—October - 0.20

S **AQUILEGIA. — Akelei.**

S — **chrysantha.** 60 c.M. hoog. Bloemen goudgeel, Juni, lange sporen - 0.20

S — **coerulea.** Zeer mooi, blauw met wit - 0.25

— **canadensis.** Bloeit in Mei met oranjeroode bloemen - 0.25

— **haylodgensis hybriden,** in gemengde kleuren - 0.25

— **nivea grandiflora.** Gedrongen groei, zuiver wit - 0.20

— **Scot Elliott.** Zachte kleurenmengeling - 0.20

S — **Skinnerii.** Rood met geel - 0.20

ARABIS. (Zie rotsplanten).

ARMERIA hybr. Bees' Ruby. Grootbloemig, helder karmijn. 40—50 c.M. - 0.30

— (Zie verder randplanten pag. 35).

S **ARNICA sachalinensis.** Laagblijvende plant, bloeit vanaf Mei met helder gele bloemen. 30 c.M. - 0.20

S **ARRHENATERUM bulbosum fol. variegatum.** Zeer mooi siergras, zilver bont, 25 c.M. hoog. - 0.20

S **ARTEMISIA lactiflora.** Wordt ongeveer 1.50 M. hoog, bloeit met groote crême witte bloemtrossen in September—October - 0.25

ARUNCUS Silvester (Spiraea aruncus). Geeft groote, vertakte pluimen met ronde bloemtrosjes, crême-wit. Juni, 1.20 M. - 0.25

— **silv. Kneiffii.** Blad opvallend fijn ingesneden, bloeit eveneens crême-wit, 0.70 M. - 0.50

ARUNDINARIA japonica. (Bambusa metake). Bekende winterharde soort - 1.—

— **mitis,** sterkgroeiend met smalle bladeren - 1.—

— **palmata,** tot 1.25 M. hooggroeiend met zeer groote bladeren - 1.—

— **aurea,** laag blijvende gele soort, de bladeren zijn geel en groen, wordt 60—70 c.M. hoog - 0.50

S **ASCLEPIAS styriaca,** zijdeplant, één meter hoog, met eigenaardige, vleeschkleurige bloemen - 0.20

— **tuberosa.** Zeer mooie plant, wordt ongeveer 50 c.M. hoog en bloeit in Augustus met allerliefste, helder oranjebloemen - 0.25

ASPERULA odorata. — Lieve-Vrouwebedstroo - 0.15

ASPHODELUS luteus, lange smalle bladeren, kleine gele bloempjes 60—80 c.M., Mei—Juni - 0.20

ASTERS

De Amellus-Asters behooren tot de schoonste zomerbloeiers. Aug.—Oct. De bloemen zijn groot en van een opvallend mooie kleur, terwijl de planten slechts van 40-60 cM. hoog worden.

per stuk

Aster alpinus — Voorjaars-asters, (zie rotsplanten).
S — **acris,** zeer mooie, laagblijvende soort, 60—70 c.M. met kleine lila bloemen. Aug.—Sept. .... ƒ 0.20
S — **amellus Beauté parfaite.** Sept. .... - 0.40
— **amellus Framfieldi,** donkerblauw .... - 0.30
S — **amellus King George.** Enorm groote bloemen, donker lila-blauw .... - 0.40
S — **amellus Perry's Favorite,** rose .... - 0.30
S — **amellus Rudolf v. Goethe,** zeer grootbloemig, lavendel blauw, extra .... - 0.40

per stuk

S **ASTER amellus rubellus,** lila rood .... ƒ 0.30
S — **amellus Schöne von Ronsdorff,** lila rose - 0.50
S — **amellus Ultramarin,** zeer donkerblauw .. - 0.35
S — **horizontalis,** bloemtakken roodbruin bebladerd, groeien plat uit. Kleine, witte bloempjes met rood hartje. 50 c.M. Sept. .. - 0.25
— **hybr. luteus,** kleinbloemig, zachtgeel 60 c.M. - 0.25
— **ptarmoides major,** een laagblijvende witte soort, kleinbloemig, Juni—Sept. .... - 0.25

S HERFSTASTERS 0.75—1.00 M. hoog.

per stuk

ASTER Artis, lila-blauw 1 M. .... ƒ 0.20
— **Cloudy Blue,** licht blauw, dubbel .... - 0.20
— **cordifolius Photograph,** fijn vertakte tros, lichtblauw .... - 0.20
— **ericoides Amy,** helderblauw, 60 c.M. hoog - 0.20
— **ericoides Delight,** kleine witte bloempjes - 0.20
— **ericoides Golden Spray,** kl.bloemig witgeel - 0.20
— **Elegante,** paars .... - 0.20

per stuk

ASTER Feltham Blue, helder blauw, goudgeel centrum 1.20 M. .... ƒ 0.20
— **Little Boy Blue,** laagblijvende, vroegbloeiende Aster met donkerblauwe bloemen. Zeer mooi .... - 0.25
— **Little Pink Lady,** nieuwe soort, lila rose - 0.30
— **Lustre,** lilarood .... - 0.20
— **Maggie Perry,** zeer gr.bloemig, lila rose. 1 M. - 0.20

S HERFSTASTERS 1.00—1.25 M. hoog.

per stuk

ASTER Anita Ballard, lavendelblauw, zeer mooi ƒ 0.20
— **Bouquet rose,** rose zeer mooi .... - 0.20
— **Dick Ballard,** laagblijvende soort met groote, dubbele rose bloemen en donker-rose centrum - 0.30
— **Elta,** dubbel lilablauw 1.25 M. .... - 0.20
— **Erica,** dubbel lilarood .... - 0.20
— **Ethel Ballard,** mooie grootbl. soort rose .. - 0.30

per stuk

ASTER Joan Vaughan, dubbelbloemig, mauve .. ƒ 0.20
— **Lady Lloyd,** rose .... - 0.20
— **Perry's white,** wit, een der beste witte variëteiten .... - 0.20
— **St. Egwin,** rose-roode variëteit, kleinbloemig - 0.20
— **White Lady,** wit 1.25 M. .... - 0.20

S HERFSTASTERS 1.25—2.00 M. hoog.

Zooals bij alle hooge planten, moet er op gewezen worden, dat deze planten eerst tot haar recht komen, wanneer zij los tusschen heesters geplant zijn, zoodat deze steun kunnen geven. Door ze stijf aan te binden, gaat alle sierlijkheid verloren.

per stuk

ASTER Barr's Pink. Een der mooiste rose asters ƒ 0.30
— **Beauty of Colwall,** dubbelbloemig, lavendel 1.50 M. .... - 0.20
— **Climax,** licht lila, laatbloeiend, 2 M. ..... - 0.20
— **Glory of Colwall.** Een extra mooie soort, grootbloemig, dubbel lila (nieuw), 1.50 M. . - 0.20
— **Lill Fardell.** Rood, zeer sterk groeiend, 2 M. - 0.20
— **Mrs. S. T. Wright.** Purper blauw, zeer mooi, 1.75 M. hoog .... - 0.20

per stuk

ASTER Nancy Ballard. Dubbelbloemig, roodachtig purper, 1.50 M. .... ƒ 0.20
— **puniceus pulcherrimus.** Lichtblauw, krachtige groeier, 2 M. .... - 0.20
— **Robert Parker,** blauw, 2 M. .... - 0.20
— **Sam Banham,** de beste witte 1.20—1.50 M. - 0.20
— **Ryecrofts purple,** grootbloemig, purper, 2 M. - 0.20

Collectie v. 12 stuks in 12 soorten .... f 2.—
Collectie v. 25 stuks in 25 soorten, waaronder de nieuwste soorten .... - 5.—

ASTILBE (Spiræa) hybriden

per stuk

ASTILBE hybr. Amethyst. Groeit tot 1.50 M. hoog en bloeit met zeer groote trossen, diep violet .... ƒ 0.30

per stuk

S **ASTILBE hybr. Betsy Cuperus,** zeer mooie decoratieve variëteit, groeit tot 1.50 M. hoog en bloeit met zeer groote lange witte trossen, met iets rose genuanceerd, nieuw .... ƒ 0.30

per stuk

S **ASTILBE hybr. Ceres.** 90—100 c.M. hoog, zeer groote elegante bloemtros van helder lila-rose kleur. Bloeitijd Juli ..... *f* 0.20
S — **Davidi.** Wordt ongeveer 1.50 M. hoog. Geeft krachtige, schoon gevormde bloemtrossen van een donker paarse kleur ..... - 0.20
S — **Diamant,** zuiver wit 80 c.M. ..... - 0.20
S — **Freule v. d. Bosch.** Blijft laag en bloeit met donker karmijnrose bloemtrossen. Juli ..... - 0.25
S — **Gloria purpurea.** Dicht gevulde purperroode tros, 60 c.M. Bloeit midden Juli. Zeer aan te bevelen! ..... - 0.25
S — **Granat.** Een zeer mooie nieuwe variëteit, karmijnrood, sterke groeier ..... - 0.25
S — **grandis.** Een Spiraea-soort uit China met witte pluimen van ongeveer 1.50 M. hoog ..... - 0.20
— **Gruno.** Extra groote bloemtrossen van helder rose kleur. Bloeitijd Juli ..... - 0.20
S — **Gunther.** Lange trossen, schitterend helder rose. Bloeitijd Juli ..... - 0.20
S — **Jo Ophorst,** flinke tros, purperrood ..... - 0.30
S — **Koning Albert.** Nieuw! Zuiver wit, bloeit zeer laat, 1.50 M. ..... - 0.40
S — **Lachskönigin.** De tros is dicht bezet met zalmkleurige bloempjes ..... - 0.20
S — **Meta Immink.** Gevulde, spitspyramidale pluim, licht paarsachtig rose. 1.10 M. Eind Juli ..... - 0.30
S — **Moerheimi.** Groeit tot 1.80 M. hoog, bloeit met prachtige crême-witte bloemen Juli—Augustus ..... - 0.30
S — **Queen Alexandra.** Levendig rose. 60 c.M. Vroegste soort, eind Juni ..... - 0.20
S — **Rosa Perle.** Groeit ongeveer 60 c.M. hoog, prachtig zacht rose. Bloeitijd Juli ..... - 0.20
S — **Salland.** Sterk groeiende soort, wordt 125—150 c.M. hoog, bloeit met enorme bloemen van paarsroode kleur, Juli—Aug. ..... - 0.25
S — **Venus.** Groeit ruim 1 M. hoog, karmijnrose. Bloeitijd Juli ..... - 0.20

ASTRANTIA major. Groot schermkruid, met rose-witte bloempjes. Aug.—Sept. ..... - 0.20

AUBRIETIA. (Zie rotsplanten).

BAMBUSA (Zie Arundinaria).

BOCCONIA cordata. Zeer mooie bladplant, 5—6 voet hoog. Geeft in Juli en Augustus witte bloemtrossen ..... - 0.25

BOLTONIA asteroides. Reusachtig gewas, waaraan in October kleine rose-witte bloempjes bij duizenden verschijnen ..... - 0.25

BUPHTHALMUM salicifolium. Zeer rijkbloeiend, helder geel. Juni—Juli, 60 c.M. ..... - 0.20

CALYSTEGIA hederacea (pubescens) fl. pl. Dubbelbloemige vorm van de rose akkerwinde - 0.20

CAMPANULA carpatica, licht blauw. 30 c.M. ..... - 0.20
— **carpatica alba,** wit ..... - 0.20
— **carpatica Isabel,** zeer rijkbloeiend met platte bloemen van vrij donker blauwe kleur - 0.25
— **carpatica White Star,** schaalvormige, witte bloem, zeer rijk bloeiend ..... - 0.25

De Campanula carpatica zijn uiterst rijkbloeiende soorten, blijven laag en zijn zeer geschikt voor borders. Voor andere laagblijvende soorten zie rotsplanten.

per stuk

CAMPANULA glomerata dahurica, Mei, violet blauw ..... *f* 0.25
S — **glom. superba,** bloeit zeer rijk met groote donker violet blauwe bloemen, Juni, 40 c.M. - 0.25
S — **lactiflora,** doorbloeiend, lichtbl., 80 c.M. hoog - 0.25
— **latifolia.** Groote violette klokken in lange trossen, 60—80 c.M. hoog ..... - 0.30
— **latif. macrantha,** 1 M. hoog, paars-blauw, verdraagt schaduw ..... - 0.25
— **latif. macrantha alba,** witte variëteit der voorgaande, zeer mooi ..... - 0.30
S — **persicifolia,** Juli, blauw ..... - 0.20
— **persicifolia grandiflora Backhousi.** Wordt 60 c.M. h., bloeit met gr. helder witte klokken - 0.25
S — **persicifolia L. W. Copijn.** Nieuw! Sterke planten, gevulde, helderwitte bloemen. 0.70 c.M. hoog, Juli—Aug. ..... - 0.35
S — **persicifolia Moerheimii,** wit ..... - 0.25
— **persicifolia Telham Beauty,** groote, enkele blauwe bloemen. Nieuw ..... - 0.30

CENTAUREA dealbata. Ongeveer 60 c.M. Zeer mooie plant met rose bloemen ..... - 0.25
— **montana.** Overblijvende korenbloemen, dicht groeiend, 50 c.M., Juni—Sept. ..... - 0.25
S — **montana coerulea,** lichtblauw ..... - 0.20
S — **montana gr. fl.,** donkerblauw ..... - 0.20
S — **montana maxima rosea,** rose ..... - 0.20
— **ruthenica,** geel ..... - 0.20

CENTRANTHUS. (Zie Valeriana).

S **CEPHALARIA alpina.** Hooggroeiende plant. Bloeit Juli—Aug. met schoone bleekgele bloemen op lange stelen, 1.75 M. ..... - 0.20

CHEIRANTHUS alpinus Moonlight, een prachtige soort, zeer opvallend door een mooie crême gele kleur ..... - 0.40

S **CHELONE (Pentastemon) barbata. Baardige Schildpadbloem.** Een zeer langstelige snijbloem, met los gevormde bloemtrossen van een helder oranjeroode kleur ..... - 0.20
— **obliqua alba,** wordt 60—70 c.M. hoog, bloeit met stevige stengel en helder witte bloemen - 0.20

S **CHRYSANTHEMUM indicum.** Vroegbloeiende soorten van de bekende herfstchrysanten. Zij zijn niet geheel winterhard. **Worden in Mei—Juni geleverd als stekplanten in pot** - 0.25
— **Black Douglas,** wijnrood.
— **Betty Spark,** rose.
— **Champ d'Or,** geel, vroegbloeiend.
— **Crimson Marie Massé,** rood-oranje.
— **Gloire St. Martin,** bruin, extra.
— **Hortulanus Fiet,** bronskleurig.
— **La Garonne,** zalm-rose.
— **Normandië,** zeer licht-rose.
— **Perle Chatillionaise,** roomgeel, bloeit vroeg.
— **Pink Perfection,** rose, zeer mooi.
— **Princes Juliana,** Oranje-bruin.
— **St. Hillier.** Gedrongen groei, bloeit vroeg, grootbloemig geel.

per stuk

S **CHRYSANTHEMUM indicum pompon.** De bloemen dezer soort zijn klein en zeer gevuld. De planten groeien gedrongen, bloeien vanaf eind Juli en zijn volkomen winterhard..... *f* 0.25

— **Anastasia,** karmijn, laatbloeiend.

— **Flora,** *mooi* goudgeel.

— **Jardin des Plantes,** rose. ook wit.

— **Miss Nelly,** lichtrose.

— **Orange Pet,** oranje geel.

Collectie van 10 Chrysantemum's in 10 *soorten naar* keuze............ f 2.—

CHRYSANTHEMUM maximum. — Margariet.

S — — **Beauté Nivelloise,** *zeer mooie, nieuwe* soort, enorm groote bloemen met ingesneden bloemblaadjes.......................... *f* 0.40

S — — **Excelsior.** *Grootbloemige, witte marga*riet, zeer dankbare soort................ - 0.20

S — — **Marian Collier.** Met drie rijen ingesneden bloembladeren.................... - 0.35

S — — **Polarstern,** zeer grootbloemig........ - 0.20

— — **Prins Heinrich,** goede grootbloemige soort................................ - 0.20

S — — **Rentpayer.** De vroegste max. variëteit. Uitstekende groeier en bloeier............ - 0.25

S — **uliginosum (Pyrethrum).** Bloeit in Oct. zeer rijk met groote helderwitte bloemen. 1½—2 M. Verlangt tamelijk vochtigen grond. - 0.20

per stuk

S **CIMICIFUGA dahurica.** Geeft in Augustus lange stengels met witte bloempjes............ *f* 0.25

S — **racemosa simplex,** verdraagt veel schaduw, bloeit met witte bloemaren Sept.—Oct..... - 0.25

CLEMATIS heracl. var. Davidiana, zeer mooi, met talrijke hyacinthvormige, blauwe bloemen, 1 M., Aug.-Sept....................... - 0.40

S — **recta.** Een prachtige plant, wordt ongeveer 1 M. hoog en is in Juni—Juli bedekt met kleine, helder witte bloemen............ - 0.40

— **recta purpurea.** Bruinbladig............ - 0.50

S **COREOPSIS lanceolata Golden Queen.** Met helder goudgele bloemen, doorbloeiend vanaf Juli en winterhard...................... - 0.30

— **rosea.** Rose soort met *kleine bloemen en* zeer fijne blaadjes, Aug.—Oct........... - 0.25

— **verticillata.** Het fijn bebladerde struikje is gedurende Aug. en Sept. met helder gele bloemen overdekt......................... - 0.20

S **CRINUM Powellii.** Bolgewas. Bloeit in Juli—Aug. met mooie, welriekende, op groote lelies gelijkende rose bloemen.................. - 0.50

S — **Powellii album.** Als bovenstaande, doch zuiver wit van kleur. Beiden behoeven 's winters bedekking........................ - 0.50

S DELPHINIUM HYBRIDEN — RIDDERSPOOR

De overblijvende Riddersporen behooren tot de mooiste en dankbaarste vasteplanten, met talrijke stevige bloemstengels, welke van onder tot boven dicht met bloemen bezet zijn. Indien men de bloemstengels direct na den bloei wegsnijdt, volgt dikwijls een tweede bloei.

SORTIMENT. per stuk

— **A. Böcklin,** donker blauw, hooggroeiend, doorbloeiend.......................... *f* 0.20

— **Belladonna grandiflorum.** Zeer mooie, grootbloemige soort, zacht blauw......... - 0.20

— **Blue Boy,** *zeer mooi, enkelbloemig, azuur*blauw, wit centrum.................... - 0.40

— **Brillant,** zeer mooi enkelbloemig, Gentiaanblauw................................ - 0.25

— **Capri,** zeer mooi lichtblauw, enkelbloemig, doorbloeiend......................... - 0.25

— **Carmen.** Enorme groote, dubbele bloem, donkerblauw met paarsrood............. - 0.25

— **Corry,** half dubbel, lichtblauw, zeer grootbloemig.............................. - 0.25

— **F.W. Smith,** dubbele, gentiaanblauwe, groote bloem met wit centrum................. - 0.40

— **Ivorine,** zeer mooi, groote trossen, crême-wit - 0.40

— **King of Delphiniums.** Dubbel, donkerblauw met donkerpaars, wit centrum, extra...... - 0.40

— **La Coquette,** donkerblauw met donkerpaars, bruin gekleurd centrum, dubbel.......... - 0.40

— **Lamartine,** enkelbloemig, gentiaanblauw, extra................................ - 0.20

— **Lize v. Veen,** zeer mooi, enkel lichtblauw. - 0.20

— **Mrs. H. Kaye,** nieuw, met elegante, lange, smalle bloemtrossen, donkerpaars-blauw.... - 0.50

— **Mrs. Rusthorn,** enkelbloemig, donkerblauw met donkerpaars, wit centrum............ - 0.30

SORTIMENT. per stuk

— **Mrs. Thomson,** zeer mooie, goed groeiende, late variëteit, helder blauw, doorbloeiend... *f* 0.20

— **Moerheimi,** zuiver witte variëteit, groeit zeer goed.............................. - 0.20

— **Nora Ferguson,** nieuwe variëteit, met zeer mooie, licht lila-blauwe bloemen en lange bloemtrossen, rijkbloeiend. Extra!......... - 0.50

— **Novice,** zeer mooi, enkelbloemig, helder blauw - 0.30

— **Persimmon.** Zeer mooi lichtblauw, gezonde groeier. Vroeg, vanaf half Juni.......... - 0.25

— **Prince of Wales,** nieuw, donkerblauw met donker violet, groot wit oog.............. - 0.30

— **Prinses Juliana,** donker paarsblauw, extra grootbloemig, dubbel.................... - 0.40

— **Rev. E. Lascelles.** Opvallend, gevulde bloem, donker blauw en donkerpaars dooreen, wit hart - 0.70

— **Strada.** Half dubbel, blauw-violet........ - 0.25

— **Triumph,** lila rose, zeer bijzondere kleur, groote dubbele bloemen................. - 0.40

— **Zuster Lugten,** donker violet-blauw, halfdubbel................................ - 0.25

— **Hybriden** (zaailingen).
Elk jaar wordt door ons uit de beste soorten zaad gewonnen en zaailingen gekweekt. - 0.20
In alle kleuren, gemengd per 100 *f* 15.—

Collectie van 10 Delphinium in 10 soorten naar onze keuze........................ f 2.—
Collectie van 20 Delphinium in 20 soorten naar onze keuze.......................... - 4.50

per stuk

DIANTHUS. — Anjer, (kruipende soorten, zie pag.30).
— **caesius,** enkelbloemig, licht en donker rose, sterke groeier. Vroeg. 20 c.M. .... ƒ 0.25
S — **hybr. Roem v. Zuidwijk,** prachtig gevulde, groote rose snijbloem .... - 0.30
— **plumarius. — Grasanjer,** gemengde soorten - 0.15
— **plumarius Artis,** (Sneeuwbalanjer) grootbloemig dubbel wit .... - 0.20
— **plumarius Duchess of Fife,** een der sterkste soorten. Zeer mooi helder rose .... - 0.20
— **plumarius Rose de Mai,** sterke soort met karmijn-rose dubbele bloemen .... - 0.25
— **plumarius Rosy Gem.** Dubbele rose grasanjer .... - 0.25
— **Seguieri.** Rechtopgaande stengel met bovenop een tros *donkerroode bloemen. Juni* .... - 0.25

DICENTRA formosa. Lila-rose, bloeit gedurende den geheelen zomer, 40 c.M. hoog .... - 0.15
S — **spectabilis. — Gebroken Hartjes.** Een bekende, elegante, rose-bloeiende voorjaarsplant, 2 voet hoog .... - 0.15

DICTAMNUS Fraxinella. Vuurwerkplant, zeer mooi rose, Juni—Juli .... - 0.30
— **Fraxinella albus.** Als vorige, doch wit .... - 0.30

DIGITALIS — Vingerhoedskruid.
— **ambigua,** overblijvend, zwavelgeel, 60 c.M., Juni—Aug. .... - 0.20
— **purpurea gloxiniaeflora.** 2-jarige plant, zeer mooi gevlekte soorten. 2 M. Juni—Juli .... - 0.20

DIGITALIS PURPUREA GLOXINIAEFLORA

DORONICUM. — Voorjaarszonnebloem.
— **Caucasicum.** April—Mei. Prachtige, gele, mildbloeiende voorjaarsplant, 2 voet hoog .. ƒ 0.15

per stuk

S **DORONICUM Clusii (glacialis),** donker geel, bloeit later dan D. Caucasicum .... ƒ 0.20
S — **plantagineum excelsum,** zeer sterk groeiend .... - 0.20

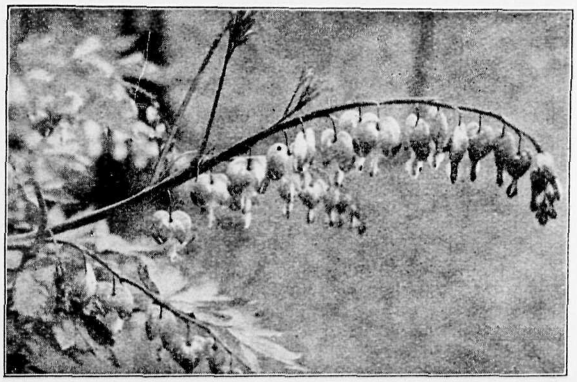

DICENTRA SPECTABILIS

ECHINACEA zie RUDBECKIA.

S **ECHINOPS ritro — Kogeldistel.** Mooi blauw gekleurd, Juli—Aug. 1 M. hoog .... ƒ 0.20

ELYMUS glaucus. Zandhaver. — Zeer decoratieve grasplant van mooie blauwe kleur, groeit op de droogste gronden .... - 0.15

EPIMEDIUM (zie *rotsplanten*).

EREMURUS Bungei. Zeer mooie heldergele bloemen, stengels ruim 1.50 M. hoog .... - 1.—
— **himalaicus.** Heeft denzelfden groei en bloeiwijze als de vorige, doch witte bloemen, 1.50—2 M. hoog .... - 1.50

ERIGERON — Fijnstraal.
— **hybr. Elsie,** zeer mooi, laag blijvend, groote lila-rose bloemen .... - 0.30
S — **hybr. Pink Pearl,** licht lilarose .... - 0.20
S — **hybr. Quakeress.** Mooi lila, zeer doorbloeiend .... - 0.20
— **mesagrande grandiflorus.** Groote blauwe bloemen, zeer mooi. Extra! .... - 0.25
S — **speciosus superbus.** Zeer mooi. Bloeit van Juli—Sept. met massa's lila straalbloemen met geel hart, 40—50 c.M. hoog .... - 0.20

S **ERYNGIUM alpinum. — Alpen Kruisdistel.** Een der mooist gevormde distels, blauwgrijs Juli—Aug. .... - 0.25
S — **hybr. Juwel.** Zeer mooie nieuwe soort met donker staalblauwe bloemen. Juni—Juli .... - 0.25
S — **hybr. Springhill seedling.** Zeer goede soort met mooie, groote, lichtblauwe bloemen ... - 0.30
S — **hybr. Violetta.** Nieuwe variëteit met violet blauwe bloemen .... - 0.30
S — **Oliverianum.** Stengel en bloem zéér mooi blauw .... - 0.30
S — **planum.** Sterkgroeiend, kleinbloemig, vormt groote trossen van blauwe bloempjes ...... - 0.15

EULALIA, Zie Miscanthus.

per stuk

EUPATORIUM cannabinum fl. pl. — Leverkruid. Groeit ongeveer 1.40 M. hoog, bloeit met groote purperrose bloemschermen ..... ƒ 0.20
— **purpureum,** zeer mooi purper, 1.50 M. .. - 0.20

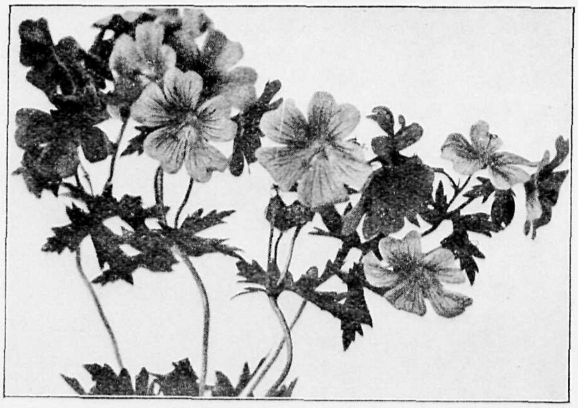

GERANIUM PLATYPETALUM

FILIPENDULA palmata (Spiraea palmata). Bloeit eind Juni—Juli met groote, rose trossen. 1.25 M. ..... ƒ 0.25
— **rubra venusta.** Bloeit in Juli met groote rose-roode trossen. 1.50 M. ..... - 0.25
— **rubra ven. magnifica.** Zalm-rose 2 M.... - 0.25
— **ulmaria. Moeras-Spiraea.** Crême-wit. 1.25 M. Juli—Aug. ..... - 0.15
— **ulmaria flore plena.** Dubbelbloemig zuiver wit. 1.50 M. ..... - 0.25

FUNKIA, zie Hostia.

S **GAILLARDIA aristata.** Dankbare bloeiers met prachtige, groote straalbloemen, waarin geel, purper en bruin in tallooze schakeeringen voorkomen. Zaailingen ..... - 0.20
S — **gigantea.** Zeer grootbloemig, purperrood *centrum* ..... - 0.30
S — **Lady Exeter.** Zeer mooie bloembladeren, geheel geel ..... - 0.30
S — **Mrs. Bateman Brown.** Purperrood met geel. - 0.30
S — **Simplicity.** Goudgeel, centrum donkerrood, zeer goed ..... - 0.20
S — **Tangerine.** Gloedvolle, bruin-oranje kleur. Een prachtige nieuwe var. ..... - 0.40
S — **the Captain.** Donker purperrood met geel, dubbel ..... - 0.20

S **GALEGA officinalis Hartlandii.** Ongeveer 1½ M. hooge planten met lilablauwe bloemtrossen. Geschikt voor drogen grond ..... - 0.20

GALTONIA candicans. — Kaapsche hyacinth. - 0.15

GERANIUM — Ooievaarsbek.
— **armenium.** Rijkbloeiend purperrose met zwart hart. 0.60 M. ..... - 0.25
Onderstaande geraniumsoorten groeien liefst op een vochtige beschaduwde plaats.
— **Endressii,** helder rose, laagblijvend ..... - 0.25
— **grandiflorum.** Sterk groeiend, blauw ..... - 0.20

per stuk

GERANIUM ibericum platypetalum. Paarsblauw, rijkbloeiend, half Mei—Juni. 60 c.M. hoog ..... ƒ 0.20
— **nepalense,** rose-rood, 20 c.M., Juni—Aug . - 0.25
— **pratense. — Beemdooievaarsbek.** Lichtblauw groeit liefst in vochtigen schaduwrijken grond ..... - 0.20
— **pratense fl. albo pleno,** dubbel wit ..... - 0.25
— **sanguineum.** Paarsrood, laagblijvend ..... - 0.20
— **sanguineum album.** Bloeit een groot gedeelte van den zomer met helder witte bloemen - 0.20

GEUM — Nagelkruid.
— **Borisii.** Schitterend oranje, doorbloeiend. 30 c.M. ..... - 0.25
— **hybr. Fire Opal.** Nieuwe soort, oranje scharlaken, zeer goede snijbloem ..... - 0.30
S — **hybr. Lady Stratheden,** nieuw, groote gele bloemen ..... - 0.20
S — **hybr. Mrs. Bradshaw.** De mooi gevormde, dubbele, scharlaken-oranje-roode bloemen verheffen zich op sierlijke stelen. Bloeit den geheelen zomer ..... - 0.20
— **hybr., Prinses Juliana,** groote, zuiver oranje bloemen. Mei—Juni. Forsche plant ..... - 0.30

S **GILLENIA trifoliata.** Wordt ongeveer 60—70 c.M. hoog en bloeit in Juni—Juli met fijne witte bloemtrosjes op lange stelen ..... - 0.30

S **GNAPHALIUM margaritaceum.** Bloeit Juli—Aug. met een menigte witte bloempjes 40—50 c.M. hoog. (stroobloem) ..... - 0.15

GUNNERA chilensis (scabra). Prachtige breede bladplant aan Rhabarber herinnerend, maar veel sierlijker en grooter ..... - 0.75

S **GYPSOPHILA — Gipskruid.**
— **acutifolia,** zeer mooie soort met groote trossen enkele bloemen ..... - 0.35
S — **hybr. Bristol Fairy.** Een nieuwe aanwinst. Groote, dubbele, witte bloemen, losvertakte tros. Zeer aanbevelenswaardige nieuwigheid - 0.30
S — **paniculata fl. pl.** Breedvertakte tros met dubbele, witte bloempjes bedekt. Voor snijbloemen zeer mooi. Juli—Aug. ..... - 0.25

GYNERIUM argenteum. Pampasgras, niet winterhard. Geeft zilverwitte bloempluimen. - 0.75

HELENIUM autumnale. Bloeit zeer rijk van half Aug. tot Nov. en wordt 1.75 M. hoog.
S — **aut. Gartensonne,** goudgeel ..... - 0.20
S — **aut. Julisonne.** Stevige bloemstengels, bloemen *donker-geel met iets bruin,* 1 M. hoog, bloeit reeds in Juli—Sept. ..... - 0.20
S — **aut. Riverton Beauty.** Zeer mooi goudgeel met purper hart ..... - 0.20
S — **aut. Riverton Gem.** Terracottakleurig.... - 0.20
S — **aut. sup. rubrum.** Sterk groeiend, roodbruin. - 0.20
S — **Bigelovii.** Juli—Sept. Goudgeel. 70 c.M. .. - 0.20
S — **Bigelovii aurantiacum.** Een nieuwe variëteit met oranje-gele bloemen, zeer mooi en rijkbloeiend. 70 c.M. ..... - 0.20
S — **Hoopesi.** Mei—Juni, oranje. 40 c.M. ..... - 0.25
S — **hybr. Crimson Beauty.** Bloeit zeer lang met bruin-roode bloemen. 60 cM. Nieuw.. - 0.25

per stuk

S **HELENIUM hybr. Moerheim Beauty.** Nieuwe var. met bruinroode bloemen op lange bloemstelen. plm. 90 c.M. hoog. Juli—Sept. .... *f* 0.30

S — **pumilum magnificum.** Munt uit door groote, mooi gevormde, helder gele bloem. 50—60 c.M. hoog. Juli—Sept. .... - 0.20

S **HELIANTHELLA quinquenervis,** Gr. lichtgele bloemen op slanke stengels, 1.25 M. hoog. Juni—Sept. .... - 0.25

S **HELIANTHEMUM.** (Zie rotsplanten).

S **HELIANTHUS decapetalus,** met stevige stengels, goudgele bloemen, 1.50—1.75 M. .... - 0.30

S — **rigidus Ligeri,** rijk bloeiend, halfdubbel, 2 M. - 0.10

S — **rig. Miss Mellish.** Zeer mooi grootbloemig met sterke stelen, goudgeel .... - 0.20

HELIOPSIS SCABRA GRATISSIMA

S **HELIOPSIS. scabra gratissima.** Wordt ongeveer 1 M. hoog, bloeit zeer rijk. Juli—Sept. met groote dubbele, goudgele bloemen .... *f* 0.20

S — **scabra major.** Halfdubbel, 1 M. hoog .... - 0.20

S — **scabra Soleil d'or.** Worden 4 voet hoog en bloeien donker goudgeel met honderden bloemen van half Juli tot half October..... - 0.20

S — **scabra zinniaeflora.** 60—70 c.M. Bloemen half dubbel, donkergeel, Juli—Sept. .... - 0.20

HELLEBORUS niger. — Kerstroos. Geven bij gunstig weder in 't laatst van Dec. reeds groote, witte bloemen .... - 0.45
Zware pollen voor potcultuur .... - 0.50

— **hybridus,** met licht en donker rose bloemen. Febr.—Mrt. .... - 0.30

HEMEROCALLIS — Daglelie.

S — **aurantiaca,** grootbl. goudgeel .... - 0.30

S — **hybr. Apricot,** abricooskleurig .... - 0.25

S — **hybr. Gold Dust,** goudgeel met bruin.... - 0.25

per stuk

S **HEMEROCALLIS hybr. Orangeman,** oranje-achtig, goudgeel .... *f* 0.25

S — **hybr. Sovereign,** breede goudgele bloembladeren .... - 0.25
De bovengenoemde 5 soorten daglelies blijven laag, 50—60 c.M. en bloeien zeer rijk in Mei—Juni.

S — **flava,** citroengeel .... - 0.25

S — **Fulva,** terra-cotta .... - 0.25

S — **luteola,** geel .... - 0.25

S — **Middendorfi,** oranje-geel .... - 0.25

Deze vier soorten bloeien in Juni—Juli, worden ongeveer 1 M. hoog.

HESPERIS — Damastbloem.

— **matronalis.** Violetrose, zeer mooi .... - 0.20

— **matronalis nana candissima,** compacte groeier met witte bloemen .... - 0.20

— **matronalis nivea.** Gedrongen plant met zuiver witte bloemen .... - 0.25

HEUCHERA brizoides robusta. Sterk groeiende soort, rose, rijkbloeiend .... - 0.25

— **hybr. Jubeliana,** mooi rose .... - 0.25

— **hybr. Saternale,** donkerrood .... - 0.30

S — **sanguinea alba,** wit .... - 0.25

S — **sanguinea Pluie de feu,** mooi rood ...... - 0.25

— **tiarelloides.** Gezonde groeier met helder rose bloempjes .... - 0.25
Het koraalbloempje groeit het beste in half schaduw.

HOSTIA aurea. Met groote gele bladeren .... - 0.25

Fortunei. Met mooie blauwe bladeren, zeer sierlijke bladplant, licht-lila bloemen .... - 0.25

— **subcordata gr. fl.** Helder groene bladeren, bloeit in Sept. met zeer welriekende zuiver witte bloemen .... - 0.30

— **und. medio-variegata,** wit bont-laagblijvend - 0.25

HYPERICUM Ascyron. Bloeit in Juli—Aug. met groote gele bloemen. 0.70 M. .... - 0.30

INCARVILLEA Delavayi. Prachtige nog zeldzame sierplant, circa 0.30 M. hoog. Groot blad, stevige bloemstengel met Gloxinia-achtige bloemen, karmijnrose, Mei—Juni .... - 0.25

— **grandiflora.** Zeer mooie, groot-bloemige variëteit, de bloemen zijn nog grooter en donkerder van kleur, worden echter niet hooger dan 20—30 c.M. .... - 0.25

— **grandiflora brevipes.** Heeft den groei van Delavayi en de bloem van Incarvillea gr. fl. - 0.20

S **INULA glandulosa gr. fl. Kaukasische Alant.** Groote oranje-gele bloemen; 60 c.M. hoog. Juni .... - 0.25

— **macrocephale,** groote oranjegele bloemen 1.50 M. Juli—Aug. .... - 0.20

IRIS GERMANICA HYBRIDEN

In deze rubriek zijn begrepen de pallida, intermedia en squalens variëteiten. Irissen nemen bijna elke grondsoort voor lief indien niet te vochtig en hebben na het planten geen verzorging noodig. Na eenige jaren vast te hebben gestaan zullen ze rijk bloeien. Uit de groote keus namen wij alleen de allerbesten.

SORTIMENT:

	per stuk
IRIS **Alcazar,** *extra mooi purper*	*f* 0.30
— **Ambassadeur,** nieuw, donker violet-rood met lichtbruin-paars, groote bloemen	- 0.50
— **Florentina alba.** Zuiver wit met lila	- 0.20
— **Foster's Yellow,** lichtgeel	- 0.15
— **Fritjof,** licht en donkerblauw	- 0.15
— **Helge,** licht citroengeel	- 0.15
— **Her Majesty,** rose, met licht-paars	- 0.25
— **Ingeborg,** wit met geel spoor	- 0.25
— **Iriskönig.** Fluweel bruinrood met goudgeel. Zeer mooi	- 0.25
— **Isoline.** Lila-mauve met licht-lila, groote bloem. Zeer mooi	- 0.25
— **Kharput,** donker violet met donker lila-blauw	- 0.20
— **Kochi,** donker purper, vroeg	- 0.20
— **Lohengrin,** blauw met lila	- 0.30
— **Maori King,** bruingeel met purper. Zeer mooi!	- 0.20
— **Mrs. Alan Gray,** lila rose	- 0.20
— **Mrs. Neubron er.** Zeer mooi donker geel. Rijkbloeiend	- 0.30

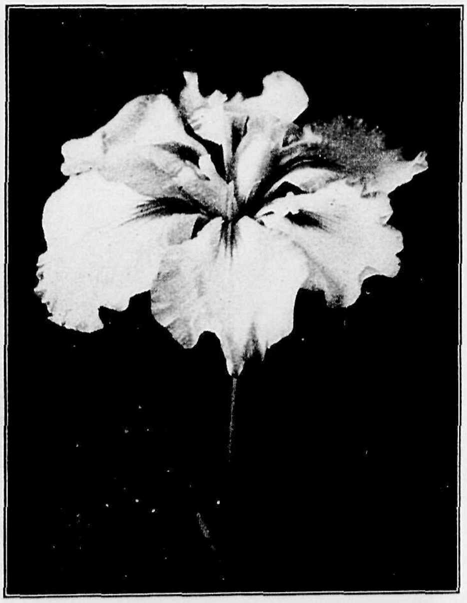

IRIS KAEMPFERI

— **Mr. H. Darwin,** wit, paars geaderd, zeer rijkbloeiend	- 0.20
— **pallida,** hooggroeiend, lichtblauw met paarsblauw	- 0.20
— **Parisiana.** Purperrose, wit gevlekt	- 0.20
— **Pfauenauge,** diep-paars met dofgeel	- 0.20
— **Plumeri.** Eigenaardige kleur, lila met brons	- 0.20

Collectie van 10 Iris in 10 soorten naar onze keuze	**f 2.—**
Collectie van 25 Iris in 25 soorten naar onze keuze	**- 5.—**
Collectie van 100 Iris in 20 soorten naar onze keuze	**- 15.—**

	per stuk
IRIS **Prince Victor.** *Vroegste soort (begin Mei).* paarsblauw	*f* 0.25
— **Prosper Laugier,** bruingeel met donker purper, zeer mooi	- 0.25
— **Purperkönig.** Donker purper, zeer mooi	- 0.25
— **Queen of May,** mooie rose	- 0.30
— **Rhein Nixe,** wit met violetblauw	- 0.20
— **Walhalla,** lichtblauw met violetroode lippen	- 0.15

ANDERE IRISSOORTEN

Onderstaande soorten verlangen vochtigen grond.

	IRIS **Forrestii.** Zeer mooie dwergsoort met zwavelgele bloemen	*f* 0.25
	— **foetidissima.** Vooral merkwaardig om de mooie oranje gekleurde zaden, groenblijvend. Bloem licht lila	- 0.20
	— **Kaempferi. — Japansche Iris.** Groote, vlakke bloemen, in alle tinten van wit tot donkerblauw, paars en lila, op naam	- 0.20
	Per 10 stuks gemengd	- 1.25
S	— **laevigata fol. var.** Prachtige, wit-geel gestreepte bladeren, donkerblauwe bloemen	- 0.30
S	— **monspur.** Elegante, gentiaanblauwe bloemen. Eind Juni, 70 c.M.	- 0.30
S	— **notha.** Hooggroeiend, lichtblauw met geel	- 0.25
S	— **orientalis (ochroleuca gigantea).** Groeit hoog, wit met geel	- 0.30
S	— **orientalis sulphurea,** zwavelgeel	- 0.25
S	— **sibirica Blue King,** grootbloemig blauw	- 0.25
S	— **sibirica Emperor,** grootbloemig donkerblauw	- 0.15
	— **sibirica nigricans,** donker Pruisisch, blauw	- 0.20
S	— **sibirica Snow Queen,** wit met gele vlek	- 0.15
	— **virginica,** licht paars-blauw	- 0.30

S **KNIPHOFIA (Tritoma). — Vuurpijl.**

— **hybrida „Express".** Bloeit aanmerkelijk vroeger dan andere soorten. De kleur varieert tusschen zalmrood en oranje. Juni	- 0.20
— **hybr. Red Emperor.** Nieuwe soort van bruin-roode kleur	- 1.—
— **hybrida Royal Standard.** Zacht geel met oranje-scharlakenrood, zeer mooi. Groote tros	- 0.45
— **hybrida Souvereign.** Oranjegeel	- 0.20
— **rufa,** kleinbloemig, bloeit den geheelen zomer, geel, aan den top oranje	- 0.20
— **uvaria gr. fl.** Oranjerood. Aug—Sept.	- 0.20

per stuk

S **LAVENDULA latifolia compacta. — Lavendel.** Bekend plantje, bloeit den geheelen zomer met lilablauwe bloemen .... *f* 0.25

— **latif. Middachten var.**, rijkbloeiend, donker paarsblauw .... - 0.25

S — **latif. Munstead var.** Nieuwe variëteit, bloeit vroeger dan de vorige, lichter .... - 0.25

S — **officinalis (spica),** sterk groeiend; met zeer welriekende bloemen. Grijsgroen blad ..... - 0.25

S **LATHYRUS latifolius Rose Queen.** Zeer goede soort, bloemen zijn donker rose .... - 0.30

S — **latifolius White Pearl.** Prachtige, groote, witte bloemen .... - 0.30

LAVATERA cashmeriana. Winterharde plant met zachtrose bloemen. 1.25—1.50 M. hoog - 0.30

S — **olbia.** Wordt ongeveer 1.25 M. hoog, bloeit zeer lang, Juli—Sept., met groote rose malva-achtige bloemen .... - 0.30

S **LIATRIS callilepsis.** Paarse, aarvormige bloemtros, 1 M., half Juli—Sept. .... - 0.20

S **LUPINUS. — Lupine.**
Zeer bruikbare vasteplant zoowel voor snijbloem als voor borders. Bloeien van Mei—Aug. 1 M. Blauw. Een zeer groot aantal variaties in kleur worden momenteel aangeboden. Wij hebben in ons sortiment echter de meest sprekende kleuren opgenomen:

— **polyphyllus,** blauw .... - 0.20
S — — **albus,** wit .... - 0.30
— — **Captain Lindbergh,** purper met wit .... - 0.40
— — **C. M. Prichard,** oranje-zalmkleur .... - 0.30
— — **Happiness,** donker purperblauw .... - 0.30
S — — **Moerheimi,** laagblijvend, rose .... - 0.30
S — — **roseus,** rose .... - 0.20
— — **Ruby King,** purper violet-rood .... - 0.30

LUPINUS regalis, in zeer uiteenloopende prachtkleurenmengeling, behooren tot de allermooiste Lupinen .... - 0.30
per 10 stuks .... - 2.50

per stuk

LYCHNIS Arkwrightii, 30 c.M. hoog, grootbloemig, schitterend rood. Donker blad .... *f* 0.20

S — **chalcedonica rubra.** Wordt 2—3 voet hoog. Bloeit Juni—Juli met vuurroode bloemen .... - 0.20

— **tomentosa atro-sanguinea (Prikneus),** heeft wit viltig blad, bloeit donkerrood. Juni—August. 0.70 M. hoog .... - 0.20

S — **viscaria,** zie Viscaria.

LYSIMACHIA clethroides, groote trossen witte bloemen. Aug.—Sept. 0.70 M. .... - 0.25

S **LYTHRUM salicaria roseum sup. Perry's var.** Helder lilarood .... - 0.20

S — **virgatum Rose Queen.** Lila rood, Juni—Juli, 80—90 c.M. hoog .... - 0.15

MALVA moschata. — Muskus-kaasjeskruid. Wordt ongeveer ½ M. hoog, bloeit met mooie rose bloemen .... - 0.20

— **moschata alba,** zuiver wit .... - 0.20

MISCANTHUS (Eulalia) sin. gracillimus .... - 0.40

— **sin. zebrinus** .... - 0.60
Zeer sierlijke, breed opgroeiende planten, tot de grassenfamilie behoorende.

MIMULUS hybr. Burnetti. — Maskerbloem. De sterkste van vele variëteiten, geel met iets bruine bloemen .... - 0.25

MONARDA didyma. Helder rood. Zeer goed. 1 M. - 0.20

— **didyma Cambridge Scarlet,** prachtig donkerrood, 0.80 M. hoog .... - 0.15

S **MONTBRETIA** in kleuren, geel en oranjerood .. - 0.20

OENOTHERA fruticosa, bloeit zeer rijk, geel, 40 c.M. Juni—Aug. Goed voor half schaduw. - 0.25

— **speciosa,** Juli—Sept. Lage planten met groote, zuiver witte bloemen .... - 0.20

OROBUS Smithi, zeldzame soort, bloeit April—Mei met lichtgele bloemen .... - 0.25

PACHYSANDRA terminalis. Groenblijvend, goed voor diepe schaduw, 20 c.M. .... - 0.20

PÆONIA SINENSIS Hybriden — Pioenen

Ons sortiment bevat slechts de allerbeste kleuren en vormen

Flinke planten in soorten .... per stuk *f* 0.25
10 flinke planten in 10 soorten .... - 2.00
25 flinke planten in 25 soorten .... - 4.00

PAEONIA sin. hybr. Albâtre, grootbloemig, crême-wit.
— **Asa Gray,** licht zalm-rose, zeer dubbel.
— **Belladonna,** donker rose.
— **Benisangai,** enkelbloemig karmijn-rose. *f* 0.60
— **Canarie,** wit, kanariegeel centrum.
— **Charlemagne.** Gevulde bloem, crême-wit met rose midden, laatbloeiend, welriekend.
— **Duc de Wellington,** wit, het midden der bloemen is lichtgeel gekleurd.
— **Duchesse de Nemours,** een der mooiste pioenen, prachtig groote, witte bloemen, goed gevuld.
l'Eblouissante, purperrood, gevulde, groote bloem.
— **l'Elegante,** rose in wit overgaand.
— **Felix Crousse.** Groote, gevulde, helderroode bloem. *f* 0.40.

PAEONIA sin. hybr. Festiva maxima, prachtige var., extra groot, sneeuwwit, de middelste bloemblaadjes hebben een donkerrooden rand.
— **Humei alba,** matig groote bloem, rijkbloeiend, wit met zacht rose centrum, vroeg bloeiend.
— **La Tulipa,** rose met iets karmijn gevlekt.
— **Livingstone,** mooi gevormde bloem, lila-rose, de middelste bloembladen soms met donkerrood gerand.
— **Mme Calot,** licht rose, dicht gevuld.
— **Mme de Verneville,** zuiver wit, extra groote ronde bloemen.
— **Mme Forel,** licht rood, gevuld, grootbloemig.
— **Milne Eduard,** zacht rose, buitenbladen rood, zeer rijkbloeiend.
— **Monsieur Jules Elie,** zacht, zilverachtig rose, groote, dicht gevulde bloem. *f* 0.40.

PAEONIA Mr. Krelage, zeer grootbloemig, vuurrood.

— **Noémi Demay.** Gevulde bloem, licht rose, vroegbloeiend

— **Nôtaire Lafond,** zacht rose, centrum melkwit, franjeachtig.

— **Prolifera tricolor,** buitenste bloembladen licht rose, verder geel met een rood hart.

— **Rosa Magna,** groot rose.

per stuk

— **Rosy Down,** enkelbloemig karmijn-rose .... *f* 0.40

— **Whittley major,** enkelbloemig wit met helder gele meeldraden .... - 0.50

— **officinalis mutabilis,** dubbel licht rose, vroeg bloeiend.

— **officinalis rosea superba,** dubb. licht rose, vroeg bloeiend.

— **officinalis rubra plena,** zoogenaamde boerenpioen, vuurrood en zeer dubbel. Vroegste.

— **tenuifolia.** Lage plant met fijn ingesneden blad, rose-roode bloemen .... - 0.40

S **PAPAVER orientale. — Oostersche Papaver.**

— **orientale Cerise Dwarf.** Mooie nieuwe soort, gedrongen groei, kersrood. 25 c.M. .... - 0.20

S — **orientale Duke of Teck,** lakrood .... - 0.20

S — **orientale Jennie Mawson.** Prachtige zalmkleurige soort, de allerbeste in deze kleur ... - 0.20

S — **orientale King George,** scharlaken-rood met gekartelde bloembladeren .... - 0.40

S — **orientale Mahony amélioré,** groote bloem, prachtig donker karmijn .... - 0.20

S — **orientale Mrs. John Harkness,** zalmrose - 0.20

S — **orientale Perry's white,** wit .... - 0.20

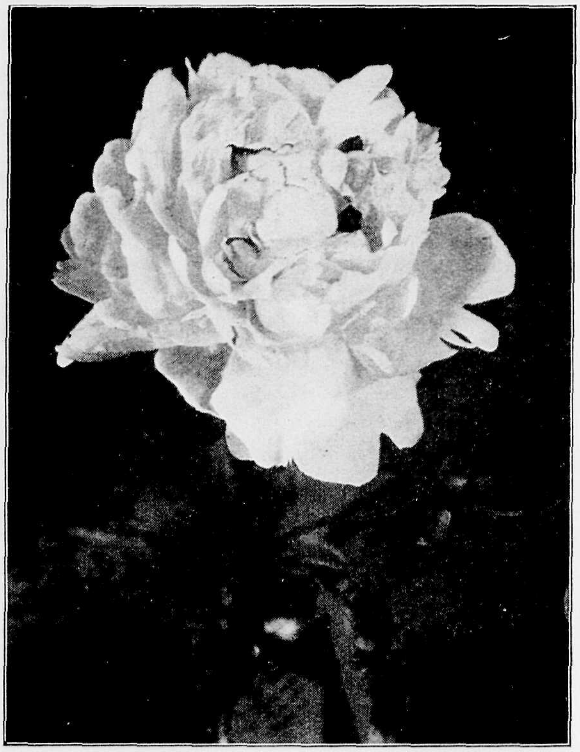

PAEONIA SIN. HYBR. FESTIVA MAXIMA

per stuk

S **PAPAVER orientale Prins van Oranje,** oranjekleurig .... *f* 0.20

S PHLOX PANICULATA. Herfstsering

De schitterendste kleurenpracht der nieuwere scorten maken dat deze planten in hun bloeitijd al er attentie trekken. Zij worden niet hooger dan 2 à 3 voet. Bloeitijd Juli—September. Uit het groote sortiment namen wij slechts de aller besten.

per stuk

S **PHLOX arendsi Charlotte.** Bloeit van Juni—Sept. met groote, lila bloemen. wijnrood oog. 30 c.M. *f* 0.25

— **Amerika,** zeer mooi zalmkleurig rose ..... - 0.20

— **Baron van Dedem,** scharlaken bloedrood, hoog .... - 0.20

— **Boule de feu,** schitterend donkerrood, laag - 0.25

— **Caroline v. d. Berg.** Extra, nieuwe var. Opvallende, blauw violette kleur .... - 0.30

— **Coquelicot,** schitterend oranjerood .... - 0.25

— **Deutschland,** nieuwe soort, zeer grootbloemig, schitterende oranjeroode bloemen - 0.25

— **Dr. Charcot,** lila-paars met wit centrum .. - 0.25

— **Elisabeth Campbell,** zacht rose, wit centrum .... - 0.25

— **Emain Macha.** Nieuw! Laagblijvend, prachtig oranje-scharlaken .... - 0.50

— **Eugène Danzanvilliers,** lila met wit. Hoog - 0.15

— **Europa,** wit met violet-rooden ring .... - 0.15

— **Evangeline,** zeer mooi, zalmkleurig rose - 0.30

— **Feuerbrand,** Nieuwe soort, zeer groote trossen, prachtige oranje scharlaken bloemen - 0.20

per stuk

S **PHLOX Flora Hornung,** wit-rose met karmijn oog, laag .... *f* 0.20

— **Frau Ant. Buchner.** Zeer groote bloemen, zuiver wit. Hoog. Bizonder mooi .... - 0.15

— **Freifräulein v. Lassburg.** wit. Blijft laag - 0.15

— **Gen. van Heutsz,** zalmkleurig rood met wit centrum .... - 0.20

— **Gruppenkönigin,** prachtig lila-rose, rood centrum, zeer groote, breede trossen ...... - 0.20

— **Hindenburg,** nieuwe soort, kersrood met oranjeschaduw, zeer mooi .... - 0.20

— **Imperator,** donkerrood .... - 0.25

— **Iris,** purperblauw .... - 0.25

— **Jules Sandeau,** laaggroeiend, zeer mooie karmijn-rose bloemen, vroeg bloeiend ...... - 0.20

— **Leo Schlageter,** sterke nieuwe variëteit met schitterend scharlaken-karmijn gekleurde bloemen, zeer aanbevelenswaardig .... - 0.30

— **Loki,** zacht zalmkleurig rose, laat .... - 0.20

— **Lord Raleigh,** laagblijvende soort, violetblauw .... - 0.25

per stuk

S **PHLOX Marie s' Jacob,** zachtlila met wit, laag . *f* 0.20
— **Mia Ruys,** zuiver wit, laagblijvend, 40 c.M. - 0.30
— **Prof. Went,** schitterend donkerpurperrood - 0.30
— **Reichsgraf v. Hochberg,** helder purperrood - 0.30
— **Rijnstroom,** schitterend karmijn-rose ..... - 0.15
— **Saladin,** scharlaken oranje. zéér opvallend - 0.25
— **Septemberglut,** late soort, zalmkleurig-karmijn .... - 0.15

PHYSALIS Franchetti. — Lampionplant. Met groote oranje zaadbollen .... *f* 0.20

S **PHYSOSTEGIA virginica.** Geven in Juli—Aug. een groot aantal lila-rose bloemen. 1 M.... - 0.20

S — **virginica alba gr. fl.** Zeer mooie witte variëteit der vorige .... - 0.25

PHYTOLACCA acinosa. — Karmozijnbes. Bloeit bijna wit, geeft donkere bessen, 1 M. - 0.25

PLATYCODON gr. fl. Mariesi. Groote blauwe klokken. Bloeit Juli-Sept. 40 c.M. hoog ... - 0.20
— **gr. fl. Mariesi alba,** bloeit wit .... - 0.20

PODOPHYLLUM emodi majus. Een interessante plant, groeit het best op een vochtige plaats. Reeds vroeg in 't voorjaar verschijnt het mooie bruin gemarmerd blad waarop zich later een helder rose bloem ontwikkelt .... - 0.50

POLEMONIUM coeruleum. — Jacobsladder. Blauw, ongeveer 2 voet hoog. Bloeit Juni-Aug. - 0.20
— **coeruleum Primadonna.** Zeer mooie lichtblauwe soort .... - 0.25

POLYGONATUM ***multiflorum.*** **— Salomonszegel.** Groeit op beschaduwde plaatsen .... - 0.25

POLYGONUM sericeum, rijkbloeiend crême-wit. Aug.—Sept. 50 c.M. .... - 0.20
— **bistorta superbum,** rose trosjes, laag..... - 0.20
— **sacchalinense,** wordt 10 voet hoog. Sept.-Oct. - 0.20
— **polystachium,** wordt 4 à 5 voet hoog, bloeit in het najaar met witte pluimen .... - 0.25

POTENTILLA — Ganzerik.
— **atrosanguinea Gibson's Scarlet.** Karmijnrood. Een der allermooisten .... - 0.30
— **grandiflora,** grootbl. geel .... - 0.25
— **hybr. Dr. André,** donkerkarmijn......... - 0.25
— **hybr. Master Floris,** mooie variëteit, oranjegeel met rood hart .... - 0.35
— **hybr. Louis van Houtte,** oranje, grootbloemig, dubbel .... - 0.25
— **hybr. Vesuve,** licht purper, oranje geaderd - 0.25
— **nepalensis Miss Willmott.** Laagblijvende plant met vermillioenroode bloemen, bloeit bijna den geheelen zomer .... - 0.25

S **POTERIUM obtusum. — Pimpernel.** Mooie rijkbloeiende plant, met lila rose bloemen. 1 M. hoog .... - 0.25

PRIMULA Bulleyana, abrikooskleurig, bloeit in Juni, zeer mooi .... - 0.30
— **denticulata,** op kleur, licht en donkerblauw of wit. Deze Primula bloeit in Maart en April. Bloemen in bolvorm .... - 0.25

per stuk

S **PHLOX Smiles.** Rose, karmijn oog. Gezonde groeier. 0.90 M......................... *f* 0.25
— **Viking,** zalmkleurig-rose laatbloeiend. Sept. - 0.30

Collectie van 25 Phlox in 15 variëteiten naar onze keuze .... **f 4.—**
Collectie van 100 Phlox in 25 variëteiten naar onze keuze .... **- 15.—**

per stuk

PRIMULA Florindae. Forsche planten, bloeien in Juli—Sept. met lichtgele, hangende bloemen. Verlangen vochtigen grond .... *f* 0.40
— **hybr. Red Hugh.** Bloeit in étages met vermiljoenroode bloemen. Juni—Juli, 50 c.M. - 0.30
— **Moerheimi hybr.** Een nieuw ras in verschillende kleuren, Juni .... - 0.20
— **pulverulenta.** De bloemstengel is bezet met zeer mooie donkerroode bloemen, Mei..... - 0.30
— **veris.** Algemeen bekende voorjaarsbloem in verschillende kleuren. Per 100 *f* 10.— ..... - 0.15
— **veris gr. fl.,** grootbloemige in mooie kleuren. (Zie ook rotsplanten). Per 100 *f* 15.— ..... - 0.20

PULMONARIA — Longenkruid.
— **angustifolia azurea.** Helder blauw, zeer vroeg .... - 0.1
— ***rubra,*** *rose, bloeit zeer vroeg* .... - 0.15
— **sach. Mrs. Moon.** Het blad is zeer mooi *wit gevlekt. De bloem is helderrood* ...... - 0.15

S **PYRETHRUM.** *Meest tot 50 c.M. hoog wordende* planten, fijn bebladerd. Uitstekend voor snijbloem.

S — **Alice Roosevelt.** Rose, enkel........... - 0.20
S — **Aphrodite.** Dubbel wit.................. - 0.20
S — **Argentine.** Dubbel, zuiver wit .... - 0.20
S — **Dr. Bosch,** nieuwe zalmkleurige tint, welke onder de Pyrethrums nog niet voorkomt, enkelbloemig .... - 0.50
S — **Eileen May Robinson.** Enkelbloemig zuiver rose, extra snijbloem..................... - 0.35
S — **James Kelway.** Schitterend rood, enkel... - 0.25
S — **J. N. Twerdy,** *nieuw, rood met brons* centrum, dubbel .... - 0.50
S — **Lord Roseberry.** Dubbel *karmijn-rood*... - 0.30
S — **Mrs. Bateman Brown.** Rood, grootbl., enkel - 0.20
S — **Non plus ultra.** Dubbel vleeschkleurig.... - 0.20
— **Princesse de Metternich,** zuiver wit, dubbel - 0.25
S — **Progression,** nieuw, prachtig rose, dubbel - 0.30
S — **Queen Mary.** Nieuw, enorme bloemen, dubbel rose................................ - 0.25
— **uliginosum.** Zie Chrysanthemum.
S — **Vivid,** enkelbloemig, donker rose......... - 0.30
S — **White Giant,** nieuw, één der allerbeste dubb. witte.............................. - 0.50
— **White Queen Mary,** zeer mooi, dubbel wit soort .... - 0.30

per stuk

S **PYRETHRUM Yvonne Cayeux,** helder wit met iets crêmeachtig centrum .... *f* 0.25

Collectie van 10 Pyrethrum in 10 soorten naar onze keuze .... **f 2.—**

RANUNCULUS aconitifolius fl. pl. *Bloeit met* talrijke gevulde witte bloemen, zeer vroeg .. *f* 0.40

ROMNEYA Coulteri. — Californische klaproos. Gelijkt veel op een enorm groote witte klaproos 1 M.—1.50 M. hoog .... - 1.—

S **RUDBECKIA hybr. Autumn Glory.** Sterke groeier, 2 M. hoog, geel. Aug.—Sept. ..... - 0.20
S — **hybr. Herbstsonne.** Goudgeel .... - 0.20
S — **laciniata Golden Glow,** wordt tot 2 M. hoog en voldoet zeer goed tusschen heesters geplant. Mooie gele, gevulde bloemen. Sierlijk! Juli—Sept. .... - 0.20
S — **purpurea (Echinacea purp.),** dof-purperrood, bloemen tot 15 c.M. Aug.—Sept., 1 M. - 0.20
S — **speciosa (Newmanni).** Lage, zeer mooie borderplant, 60 c.M., gele bloemen met zwart hart. Aug.—Sept. .... - 0.20
S — **subtomentosa.** Diepgeel, met zwart hart. Half Aug.—Sept. 1.25 M. .... - 0.25

SALVIA pratensis. — Veldsalie. Paars-blauw. Extra .... - 0.25
— **virgata nemerosa.** Zeer mooi, bloeit lang met donker paars-blauwe bloemaren, 60 c.M. hoog .... - 0.25
— **sylvestris. Boschsalie.** — Lichtblauw, zeer mooie heldere kleur, 60—80 c.M. hoog .... - 0.25

SAXIFRAGA (zie rotsplanten).

S **SAPONARIA officinalis fl. pl. — Zeepkruid.** Sterk groeiende plant, licht rose, Aug. 70 c.M. - 0.25

S **SCABIOSA caucasica.** Bloeit bijna den geheelen *zomer met gracieuze lichtblauwe bloemen op* lange stelen, 0.80 M. hoog .... - 0.25
S — **caucasica alba.** Evenals de vorige een snijbloem bij uitnemendheid, groote, zuiver witte bloemen op lange sterke stelen .... - 0.25
S — **caucasica perfecta.** Goede groeier met lichtblauwe bloemen .... - 0.25

SEDUM (zie rotsplanten).
— **aizoon.** Bloeit Juni—Juli met donkergele *schermvormige trossen.* 25 c.M. .... - 0.20
— **Maximowiczii,** forscher plant, heldergeel, 40 c.M. .... - 0.20
— **maximum atropurpureum.** Bloeit in Augustus opvallend donkerrood, purper blad - 0.25
— **spectabile atropurpureum.** Bloeit in Aug. met groote karmijn-rose bloemen .... - 0.25
— **spectabile macrophylla** .... - 0.30

SENECIO clivorum Orange Queen. Zeer mooie gazonplant, vooral op vochtigen grond. Groote donkergroene bladeren met oranjegele bloemschermen. 1½ M. Juli—Aug. .... - 0.30

per stuk

SENECIO clivorum subcrenatus, met gele bloemschermen .... *f* 0.25
— **cliv. Othello.** Bloemen diep oranje, bladeren bij het uitkomen purper, later donkergroen - 0.40
— **Veitchianus.** Schitterend goudgeel. Stevige stengels, aarvormige bloemtrossen, Aug.—Sept. .... - 0.25
— **Wilsoniana.** Hooger dan vorige, lange bloemaren, heldergeel. 1½ M. .... - 0.30

SIDALCEA hybr. Mr. Lindbergh, nieuwe variëteit, compacte groeier, met donker karmijnroode bloemen, zeer mooi. Doorbloeiend! .. - 0.30
— **hybr. Rose Beauty.** Nieuw! Vrij laag, diep rose .... - 0.30
— **hybr. Rosy Gem.** Lila-rose .... - 0.25
— **malvaeflora Listeri.** Zilverachtig rose, rijkbloeiend .... - 0.35

SOLIDAGO — Guldenroede.
S — **hybr. Golden Wings.** Zeer groote, sierlijke pluimen, heldergeel. 2 M. Sept.—Oct. ..... - 0.20
S — **Shortii.** Zeer effectvolle plant, bloeit Augustus—September met heldergele pluimen.... - 0.20
— **virga aurea praecox,** begint reeds in Juli te bloeien met groote trossen gele bloemen, 50 c.M. .... - 0.20

S **SPIRAEA Aruncus.** Zie Aruncus.
— **palmata.** Zie Filipendula.
— **venusta.** Zie Filipendula.

STACHYS grandiflora. Rijkbloeiend met groote licht-paarse bloemen. Mei—Juli. 50 c.M.. . - 0.25

S **STATICE eximia alba.** Vormt groote bloemschermen, wit van kleur, blijft lang goed in drogen toestand, 40 c.M. hoog .... - 0.25
S — **latifolia,** bloeit zeer rijk met blauwe bloemschermen, 50 c.M. hoog .... - 0.25

TELEKIA (Buphthalmum) speciosa, een 1.50 M. hoog wordende plant met groote oranje gele straalbloemen. Kan als Solitairplant gebruikt worden. Juli—Aug. .... - 0.30

THALICTRUM aquilegiaefolium .... - 0.25
Fijnbladerige soort, waarboven de bloemen zich sierlijk verheffen, crême-wit. Juni.
— **aquilegiaefolium purpureum,** als de vorige, doch met purperrose bloemen .... - 0.25
S — **dipterocarpum.** Nieuwe variëteit. De elegante bloempluimen worden van 1—1½ M. hoog en maken met de lilablauwe bloempjes een zeer mooi effect. Juli—Aug. .... - 0.30
— **glaucum.** Groote gele pluimen. Juli ...... - 0.25

THERMOPSIS caroliniana, stevige stengel met lupine-achtige, heldergele bloemen, 1 M. Mei—Juli .... - 0.30

TRADESCANTIA virginica coerulea plena, helderblauw, dubbel. Zeer mooi .... - 0.20
— **virg. Hutschinsoni,** lila, blijft laag .... - 0.20
— **virg. alba,** wit .... - 0.20
— **virg. rubra,** paars-rose .... - 0.20

per stuk

TRADESCANTIA virg. rubra plena, nieuw, met prachtige violet-roode bloemen .... *f* 0.35
Tradescantia's zijn zeer geschikt om aan waterkanten geplant te worden. De bloem is zeer elegant. Mei—Augustus, 60 c.M.

S **TRITOMA,** zie **Kniphofia.**

S **TROLLIUS caucasicus Orange Globe.** Licht oranjekleurige, groote gevulde bloem ...... - 0.15
— **europaeus pumilus,** zacht geel, laagblijvend - 0.15
S — **europaeus superbus,** zuiver geel .... - 0.20
S — **hybr. Goliath,** oranje .... - 0.20
S — **hybr. Goldquelle.** Groot-bloemig, goud-geel - 0.20
S — **hybr. Orange Princess,** oranjegeel ...... - 0.20
S — **hybr. Yellow Prince,** grootbloemig heldergeel .... - 0.20
S — **japonicus Excelsior.** Diep-oranje, zeer goed - 0.20

TROPAEOLUM speciosum. Overblijvende O.-I. Kers. Zeer mooie klimplant, groeit in de schaduw, langs Coniferen, vuurroode bloempjes .... - 0.40

TUSSILAGO fragans. — Winter Heliotroop. Bloeit in den winter met licht paarse bloemen welke een heerlijken geur hebben .... - 0.20

S **VALERIANA coccinea,** bloeit den geheelen zomer met roode pluimen, mooie borderplant, 60—100 c.M. .... - 0.25

VERBASCUM — Toorts.
— **hybr. Caledonia,** wordt ongeveer 1.50 M. hoog, bloeit zeer rijk zalmkleurig-bruin .... - 0.20
— **hybr. Chaixii.** Spits pyramidale tros, gele bloemen met lila hart. 1.50 M. .... - 0.25
— **hybr. Cotswold Queen.** Goed overblijvende var. met bruin zalmkleurige bloemen. Zeer mooi .... - 0.25
— **nigrum,** een 1½ M. hoog wordende plant met citroengele bloemen en violet centrum - 0.25
— **thapsiforme.** Breed vertakte plant, groote kopergele bloemen, wijnrood centrum. 1 M. - 0.25

VERONICA gentianoides fol. var., bontbladig, bloeit zeer rijk met lichtblauwe bloemen ... - 0.20
— **Hendersonii,** groote trossen diep-blauwe bloemen. 70 c.M. Aug. .... - 0.30
S — **maritima rosea,** rose, 80 c.M., Juli—Aug. - 0.30
— **spicata.** Zeer mooie soort van gedrongen groei, donker blauw, 40 c.M. .... - 0.20
S — **spicata latifolia.** Wordt plm. 70 c.M. hoog. Bloeit met lange donkerblauwe aren. Juli—Aug. .... - 0.25

VIOLA gracilis H. Copijn, donker fluweelblauw - 0.25
S — **odorata. — Maartsch viooltje.** Blauw, welriekend .... - 0.20
— **odorata alba,** wit, welriekend .... - 0.20
— **odorata Koningin Charlotte.** Zeer rijk bloeiend violet-blauw .... - 0.20
— **odorata Perle rosea,** purperrose .... - 0.25
— **odorata Princesse de Galles.** Zeer mooie grootbloemige variëteit, licht blauw .... - 0.25
— **cornuta.** Mei—October.
De vaste plantviolen of de tufted pansies der Engelschen. Met vele, meest effen kleuren, bloeien deze grootbloemige pansies den geheelen zomer. Verplant gaan ze daarmede jaar op jaar door. Eene eenigszins half beschaduwde plaats is hun 't meest welkom.

per stuk

Eenige uitstekende soorten zijn:

VIOLA corn. alba, wit, doorbloeiend .... *f* 0.15
— **Ardwell Gem,** helder geel .... - 0.20
— **Bleu amélioré,** kleinbloemig, blauw ..... - 0.15
— **Coerulea,** blauw .... - 0.20
— **Marian Waters,** zeer mooi licht blauw .. - 0.15
— **Seagull.** Helder wit .... - 0.25
— **Sylvia,** zeer mooi, crême-wit .... - 0.20
— **W. H. Woodgate,** met zeer mooie donkere violette bloemen van het zuivere cornuta type - 0.20
Per stuk naar onze keuze .... - 0.20
Per 100 naar onze keuze .... - 12.50

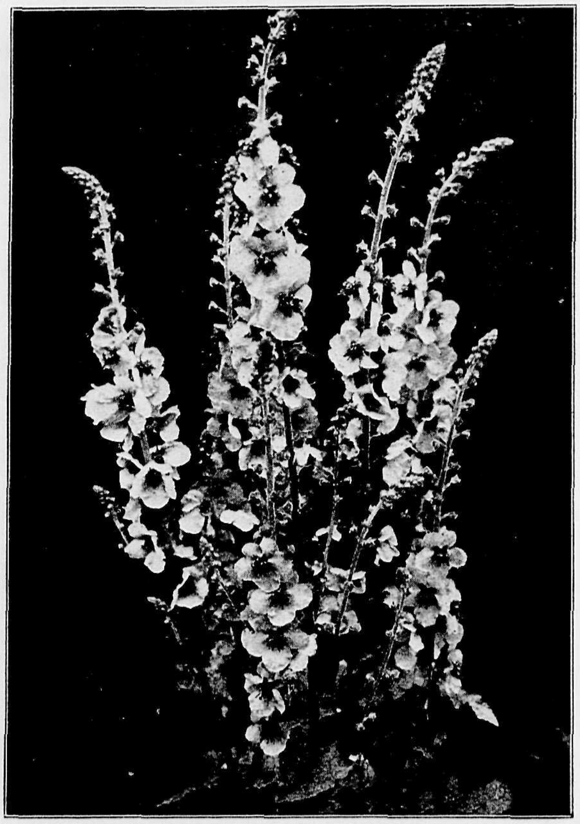

VERBASCUM THAPSIFORME

per stuk

VISCARIA splendens fl. pl. — Dubbele Pekanjer. Bloeit zeer rijk lila-rood, 40 c.M. .... *f* 0.30

WHALENBERGIA Mariesi, (zie Platycodon).

YUCCA filamentosa. — Palmlelie. Vormt schoone planten met langwerpige blauwgroene bladeren, waarboven de ruim 1 M. hooge vertakte stengel met groote witte bloemen zich sierlijk verheft. Extra gazonplant. - 0.40

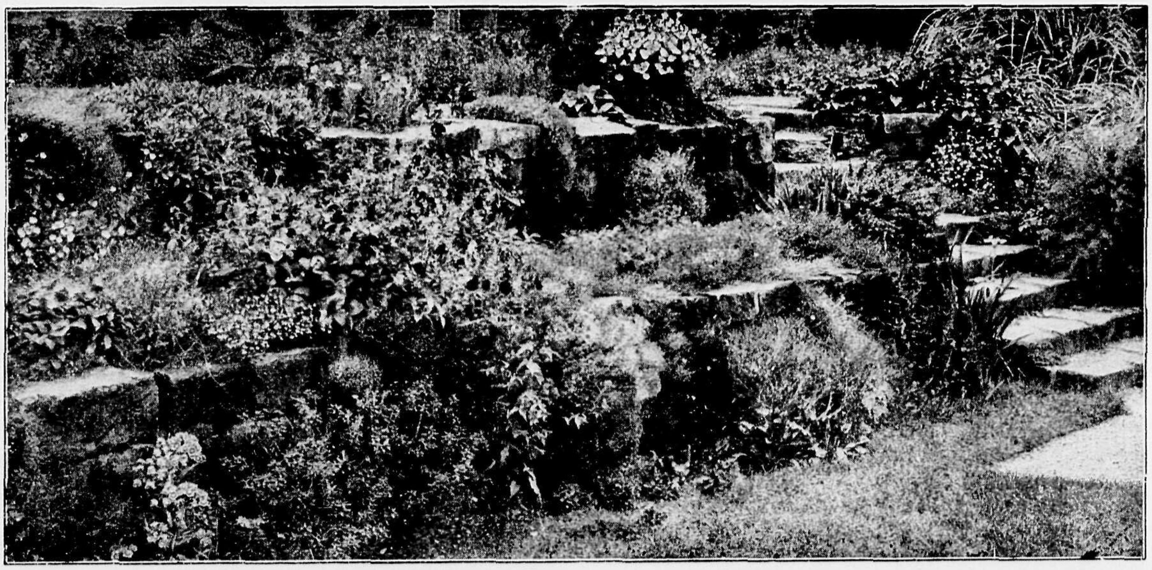

Aanleg H. Copijn & Zoon

ROTS- EN MUURPLANTEN

Hieronder laten wij een sortiment planten volgen, welke het meest geschikt zijn tot het beplanten van steengroepen en rotstuinen. De meeste zijn kruipende en laaggroeiende planten, welke vooral in 't voorjaar een schat van bloemen brengen. In kalkhoudenden grond groeien zij het allerbeste en het verdient aanbeveling, vooraf op zandgronden, voor het planten een weinig kalk aan den grond toe te voegen. Niet alle planten, welke gebruikt kunnen worden zijn hier opgenomen, vooral in grootere rotstuinen zijn vele andere vaste en groenblijvende planten met succes aan te brengen. (Zie ook dwergconiferen.)

per stuk

ACAENA Buchaninii. Een kruipend plantje, dat den geheelen bodem bedekt met kleine, blauwgroene blaadjes .... *f* 0.25

ACANTHOLIMON glumaceum. Aardig plantje met heldergroene, puntige blaadjes, rose bloempjes - 0.25

ACANTHUS mollis latifolius. Krachtig groeiende, sierlijke plant, voor groote rotspartijen. Bloeit in Juni—Aug. .... - 0.30

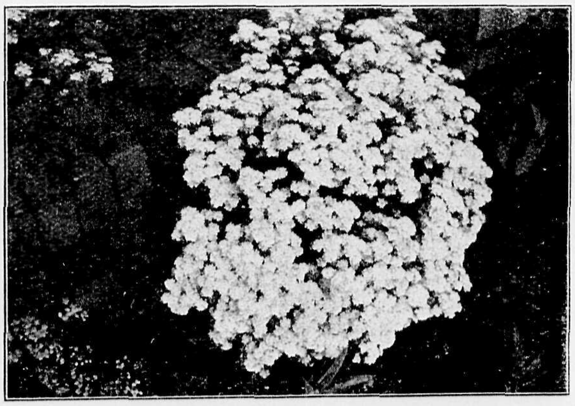

ALYSSUM SAXATILE CITRINUM

ACHILLEA aizoon. Vormt dichte pollen. Grijs blad, helderwitte bloemschermen. 20 c.M. .... *f* 0.25

— **ageratum (argentea).** Zilverwit kruipend plantje, witte bloempjes .... - 0.20

— **tomentosa.—Viltig Duizendblad.** Zilvergroen blad, helder gele bloem, doorbloeiend, zeer mooi - 0.20

Uit ons sortiment rotsplanten kunnen wij de volgende met zorg samengestelde collecties leveren:

25	**stuks voor**	**muurbeplanting**	**f**	**4.50**
25	**„**	**„ bodembedekking**	**-**	**3.50**
25	**„**	**„ rotsbeplanting**	**-**	**4.—**
100	**„**	**in 25 soorten**	**-**	**15.—**

per stuk

ADONIS amurensis fl. pl. Een nog nieuwe soort met sterk uitgesneden blad. Bloeit reeds in Febr. met groote gele bloemen .... *f* 0.30

— **vernalis.** Groeit ± 15 c.M. hoog. Bloeit zeer vroeg, heldergeel .... - 0.20

AETHIONEMA hybr. Warley rose, rijkbloeiend, zacht rose .... - 0.30

AJUGA reptans — Zenegroen. Bloeit donkerblauw April, Mei, kruipend .... - 0.20

— — **atropurpurea.** Met bruine bladeren, blauwe bloemen .... - 0 20

— — **multicolorus,** met mooie, gekleurde bladeren .... - 0.20

— **genevensis Tottenhami.** Maakt nagenoeg geen uitloopers, bloeit rose .... - 0.25

ALCHEMILLA major. Een in de alpen veel voorkomende plant met groen-gele bloemtrossen.. - 0.35

ALYSSUM argenteum, met grijs blad en gele bloemen in dichte trossen. Mei—Juli .... - 0.25

— **saxatile.** Het zilverwitte blad wordt in April—Mei geheel onder de vele heldergele bloempjes bedekt .... - 0.25

— **saxatile citrinum.** Licht citroengeel .... - 0.25

— **saxatile fl. pleno.** Een zeer mooie dubbele variëteit .... - 0.25

— **Wulfenianum.** Grijs blad, gele bloemtakjes. - 0.25

ANEMONE pulsatilla. — Wildemanskruid. Bloeit zeer vroeg met groote purper-blauwe bloemen - 0.25

per stuk

AQUILEGIA alpina superba. Donkerblauw met wit centrum ... *f* 0.30
— **flabellata nana alba,** *compacte groeier, wit* - 0.25

ARABIS alpina. Een bekend vroegbloeiend plantje bloeit zeer rijk met zuiver witte bloemen ... - 0.15
— **alpina arg. var.** Wit bonte variëteit der vorige - 0.25
— **alpina fl. pl.** Dubbelbloemige variëteit, geeft *ook gedurende den zomer nog vele bloemen* ... - 0.20
— **alpina Rosabella,** nieuw, met rose bloemen. - 0.30
— **procurrens.** Kruipend met kleine, hardgroene, ovale blaadjes, wit bloeiend ... - 0.20

ARMERIA maritima — Engelsch gras.
— — **Laucheana alba**, zeer laag, helderwit. Per 100 *f* 7.50 ... - 0.10
— — **Laucheana splendens.** Rose, rijkbloeiend. Per 100 *f* 7.50 ... - 0.10

ARENARIA graminifolia. Witte trossen 30 c.M. rijkbloeiend, Juni—Juli ... - 0.15
— **caespitosa.** Vormt een donkergroen kussen, bloeit rijk met kleine, witte bloempjes ... - 0.15

ASARUM europeaeum. — Mansoor. Groeit op beschaduwde plaatsen, bloeit donkerrood. Maart—Mei ... - 0.20

ASPERULA odorata. — Lieve-Vrouwe bedstroo - 0.10

ASTER acris ramosa compacta, laagblijvend lila astertje ... - 0.25
— **alpinus. — Alpenaster.** Blijft laag, bloeit reeds in Mei met lila bloemen ... - 0.20
— **alpinus albus,** grootbloemige witte variëteit - 0.20
— **alpinus Dunkle Schöne.** Zeer mooi donker lila - 0.20
— **alpinus Wargrave Pink.** Grootbloemig lila-rose ... - 0.25
— **Farreri.** Nieuwe soort. Mooi violet met oranje centrum ... - 0.30
— **Mrs. Berkley.** Zuiver witte dwergaster. 30 à 40 c.M. hoog ... - 0.30
— **subcoeruleus.** Helderblauw ... - 0.20
— **subcoeruleus Goliath.** Zeer grootbloemig, zacht blauw ... - 0.20
— **yunnanensis.** Een uit China ingevoerde plant met lilablauwe bloemen en geel hart. Juni ... - 0.25

ASTILBE simplicifolia hybr. rosea, de lichtgebogen bloemtrossen zijn van helder rose kleur - 0.30
— **sinensis pumila,** bloeit met lila rose bloemtrossen, zeer geschikt voor rotstuinen 30-40 c.M. - 0.30

AUBRIETIA Eyrii. Is in 't voorjaar bedekt met helder lila bloempjes en geeft evenals de andere soorten ook een rijken bloei in den zomer ... - 0.20
— **Lavender.** Zeer mooie variëteit, lichtblauw .. - 0.20
— **Moerheimi.** Rose, zeer mooi ... - 0.20
— **Prichard A. I.** Donker violet ... - 0.20
— **Purperteppich,** violetrood ... - 0.20

BAMBUSA nana. Dwerg bambusa, wordt ± 40 c.M. hoog ... - 0.30

BERGENIA cordifolia. Heeft groote, vleezige, donker groene bladeren. In Maart verschijnen de groote rose bloemtrossen ... - 0.25
— **cordifolia purpurea.** Evenals de vorige doch met mooie donkerrose bloemen ... - 0.30
— **Delavayi.** Met donkerroode bloempjes en vooral in den winter met purper blad. April—Mei .. - 0.30

BRUNELLA Webbiana rosea. Bloeit met korte dikke bloemaren. Purper-rose. Juni-Sept. ... - 0.20
— **incisa coccinea.** Donker purper ... - 0.20

CALYSTEGIA hederocea fl. pl. Rijkbloeiende kruipplant, per 10 *f* 1.— ... - 0.15

per stuk

CALAMINTHA alpina (zie Satureia).

CAMPANULA carpatica. Lila blauw, ongeveer 30 c.M. hoog. De Campanula's zijn zeer dankbare planten, ze bedekken in een korten tijd een vrij groote oppervlakte en bloeien zeer rijk. Bloeitijd Juli—Aug. ... - 0.20

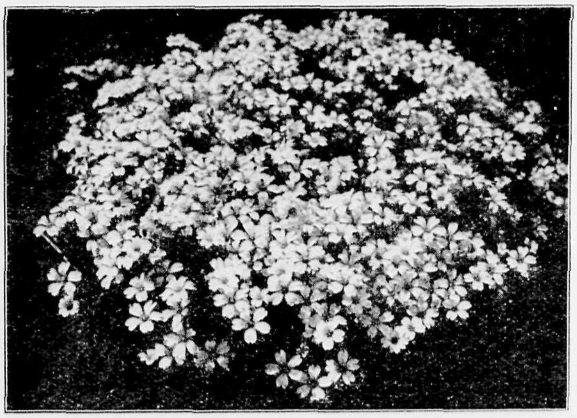

CERASTIUM ARVENSE COMPACTUM

CAMPANULA carpatica alba. Als voorgaande, doch zuiver wit ... *f* 0.20
— **glomerata acaulis.** Zeer laagblijvend plantje, waarboven zich de groote donkerpaarse bloemen slechts weinig verheffen. Mei—Juni ... - 0.20
— **G. F. Wilson,** laagblijvend, bloeit rijk, donker purper-blauw, groote klokken, 8 c.M. ... - 0.30
— **Kewensis,** bloeit met groote violet blauwe bloemen, 15 c.M., rijkbloeiend ... - 0.35
— **pusilla,** porceleinblauw, zeer lief. 10 c.M. ... - 0.25
— **pusilla alba.** Kleinbloemig, zuiver wit ... - 0.25
— **rotundifolia.** Zeer rijkbloeiend, ± 25 c.M. hoog, lichtblauw. Juni—Oct. ... - 0.20
— **rotundifolia alba,** als voorgaande, doch wit - 0.25
— **turbinata.** Gelijkt op Camp. carpatica doch blijft iets lager. Violet blauw ... - 0.25
— **turb. Blue Gem.** Zeer mooi gentiaanblauw .. - 0.30

CARLINA acaulis. — Zilverdistel. Zilverwitte bloemen, bijna zonder stengel. Zeer mooi, Juli—Sept. - 0.30

CERASTIUM arvense — Akkerhoornbloem.
— — **compactum.** Zodenvormend, zeer geschikt voor zonnige, droge plaatsen ... - 0.15
— **tomentosum.** Kruipend, met zilverwitte blaadjes en witte bloemen ... - 0.20

CHEIRANTHUS alpinus Moonlight. Kleine, overblijvende muurbloem, lichtgeel ... - 0.40

CLEMATIS integrifolia Durandi. Donkerblauw .. - 0.60
— **grata.** Blauw-wit, groote trossen. Aug.—Sept. - 0.30
Ofschoon men Clematis gewoonlijk niet bij de rotsplanten rangschikt, zijn bovengenoemde soorten daarvoor zeer geschikt. De takken slingeren zich gaarne om en tusschen steenen, waarbij de bloemen zeer mooi uitkomen. Bloeitijd Juli—September.

CORYDALIS lutea. — Gele Helmbloem. Bloeit den geheelen zomer met licht-gele bloemen ... - 0.15

COTULA squalida. Zodenvormend; gevederde, kleine blaadjes ... - 0.10

CRUCIANELLA stylosa. Van Juli tot September met kogelvormige rose bloemtrossen bedekt .. - 0.20

per stuk

DIANTHUS arenarius — Zandanjer. Vormt dichte pollen. Bloemen wit met franje-achtige bloembladeren 25 c.M. .... *f* 0.25
— **camtschaticus.** Zeer mooie kruipende soort, bloeit Mei—Juni .... - 0.25

EUPHORBIA POLYCHROMA

DIANTHUS cinnaborensis. Een zeer laag grasachtig plantje met rose bloemen, welke ± 10 c.M. boven de plant uitsteken .... *f* 0.25
— **deltoides Brillant, — Steenanjer,** helderrood, Juni—Aug. 20 c.M. .... - 0.20
— — **albus.** Met talrijke witte bloempjes .... - 0.20
— — **splendens.** Zeer mooi donker karmijn-rood - 0.20

DRABA bruniaefolia, zodenvormend, groen, voor drogen grond. Bloeit April—Mei, zeer rijk, heldergeel .... - 0.25

DRACOCEPHALUM Blauer Edelstein. Zeer mooi helder blauw, rijk bloeiend. Juni .... - 0.30
— **Ruyschianum.** Vormt een groen struikje van ± 40 c.M. hoog. Bloeit helder blauw .... - 0.30

EPILOBIUM Hectorii. Kruipend plantje met bruine blaadjes en witte kleine bloempjes .... - 0.25

EPIMEDIUM colchicum. Goudgeel. April—Mei . - 0.20
— **niveum.** Wit .... - 0.20
— **sulphureum.** Zeer mooi, met gele bloemen .. - 0.20
Epimedium's zijn aardige rotsplantjes, welke in April met gracieuse bloempjes bloeien. Ook het blad is zeer decoratief.

ERIGERON Elsie. Lila-rose met brons hart, doorbloeiend 30 c.M. hoog .... - 0.30
— **mucronatus Moerheim.** Zeer laagblijvend, bloeit den geheelen zomer lila-rose .... - 0.30

ERIOPHORUM alpinum. — Alpen-Wollegras .. - 0.25

ERYNGIUM alpinum. — Alpendistel .... - 0.30
— **Bourgati.** Laagblijvende distel met mooie, witgeaderde bladeren en blauwe bloemen .... - 0.25

ERYSIMUM rupestre aurantiaca. — Kruipende Steenraket. Bloeit in April met oranjegele bloempjes .... - 0.30

EUPHORBIA cyparissias — Wolfsmelk. Compact, groen plantje met groengele bloemschermen. Mei—Juni, 20 c.M. .... - 0.20

per stuk

EUPHORBIA polychroma. Zeer mooi, met chroomgele bloemschermen. Mei, 25 c.M. .... *f* 0.25

GENTIANA acaulis. Vormt platte bladrosetten waaruit de prachtige, donkerblauwe bloemen omhoog steken. Bloeit vroeg in 't voorjaar .... - 0.40

GERANIUM sanguineum lancastriense. Bloeit met licht-rose bloempjes, zeer mooi .... - 0.25
— **sang. prostratum.** Zeldzame variëteit met liggende stengels. De bloemen zijn paarsrood. Eind Mei—Sept. .... - 0.15

GEUM Borisii. Intens oranje. Mei—Juni .... - 0.25
— **Eweni.** Halfgevulde oranje-gele bloemen, bloeit in Mei—Juni. Meer gedrongen .... - 0.25
— **miniatum.** Kleinbloemig, helder geel .... - 0.25
— **mont. Heldreichii splendens.** Bloeit met mooie oranje bloemen. Mei—Juni .... - 0.25

GYPSOPHILA repens. Een kruipende plant, groeit sterk en brengt een overvloed van witte bloempjes. Juni—Aug. .... - 0.25
— **prostrata rosea.** Zeer mooie kruipende soort met rose bloemen. Bloeit vanaf Juni .... - 0.30
— **Sundermanni.** Rijkbloeiend, wit .... - 0.25

HELIANTHEMUM alpina. Zonneroosje. Heldergeel, doorbloeiend .... - 0.25
Zonneroosjes zijn zeer mooie, dankbare rotsplanten, welke felle zon uitstekend verdragen.

GYPSOPHYLLA PROSTRATA ROSEA EN SATUREIA ALPINA

HELIANTHEMUM amabile fl.pl. Kruipend plantje,
— bloeit rijk met mooie, oranje-roode bloemen . *f* 0.25
hybr. Dubbel geel. Zeer mooi .... - 0.25

per stuk

HELIANTHEMUM hybr. Dubbel oranje .... *f* 0.25
— **hybr. Fireball.** Enkelbloemig, vuurrood..... - 0.20
— **hybr. Golden Queen.** Rijkbloeiend, goudgeel - 0.20
— **hybr. Rose Queen.** zacht rose............ - 0.20
— **hybr. Rubens.** Geelrose.................. - 0.20
— **hybr. Sunbeam,** enkel oranje-rood, doorbloeiend.............................. - 0.25
— **rhodanthum carneum.** Sterkgroeiend struikje met grijs blad, zacht-lichtrose bloemen....... - 0.30

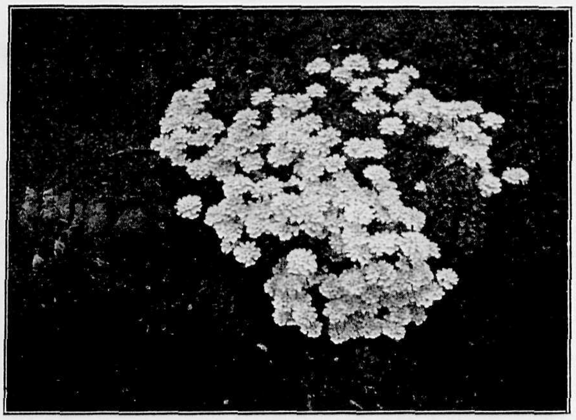

IBERIS SEMPERVIRENS VAR. SNOWFLAKE

HELICHRYSUM lanatum. Laagblijvend plantje met zilverwitte bladeren en gele bloemen........ *f* 0.15

HEMEROCALLIS Dumortieri. Slechts één voet hoog wordende daglelie, abrikooskleurig, doorbloeiend.............................. - 0.25

HEPATICA triloba. — Leverbloempje. Zeer vroegbloeiend plantje, bloeit met helderblauwe bloempjes. Verlangt schaduw.............. - 0.20
— **triloba alba.** Dezelfde als de vorige, doch met witte bloemen...................... - 0.20
— **triloba rosea plena.** Met dubbele, rose bloemen................................... - 0.20

HIERACEUM rubrum. — Havikskruid. Groeit goed op zonnige, droge plaatsen. Oranje-roode bloemen. Juni—Sept..................... - 0.20

HOUSTONIA serpyllifolia. Klein kruipend plantje met hemelsblauwe bloempjes. Mei.......... - 0.25

HUTCHINSIA alpina. Een zeer mooi groenbl. alpenplantje, bloeit rijk met helder witte bloemen. - 0.20

HYPERICUM olympicum. Vormt een elegant, laag struikje, welk den geheelen zomer bedekt is met goudgele bloemen. 15 c.M................. - 0.20

IBERIS — Scheefkelk.
De Iberis sempervirens behooren tot de allermooiste rotsplanten, zij bloeien vroeg in 't voorjaar met groote zuiver witte bloemen. Zij bedekken vrij spoedig een groote oppervlakte.
— **gibraltarica.** Zeer mooie lila-rose kleur, heeft een lichte bedekking noodig bij strenge winters - 0.25
— **sempervirens Jucunda,** melkwit........... - 0.20
— **semp. Little Gem.,** meer gedrongen, rijkbloeiend, wit............................ - 0.20
— **semp. Snowflake,** helderwit.............. - 0.20

per stuk

IRIS *germanica*. Deze Irissen zijn zeer goed bruikbaar en maken aan den voet van steenen en steengroepen een zeer mooi effect. (Voor sortiment zie pag. 22).
— **pumila cyania.** Dwergachtige Iris, bloeit met groote bloemen. Blauw..................... *f* 0.20
— **pumila The Bride.** Grootbloemig, wit...... - 0.30
— **pumila-geel.** Mooi...................... - 0.20

LEONTOPODIUM alpinum. — Edelweiss. Welbekende alpenplant......................... - 0.20
— **sibericum.** Bijna gelijk aan de gewone edelweiss, doch grooter van bloem en sterker van groei - 0.20

LINARIA cymbalaria. — Muurleeuwenbek. Groeit gemakkelijk tusschen steenen, bloeit dankbaar met kleine lilarose bloempjes............... - 0.20

LINUM narbonense. Op vlas gelijkende plant, bloeit zeer rijk met hemelsblauwe bloemen, 40—50 c.M. - 0.20

LITHOSPERMUM prostratum. Kruipende rotsplant, die zich in Mei en Juni bedekt met donkerblauwe bloemen..................... - 0.30

LYCHNIS (Viscaria) alpina. Alpen Pekanjer. purperrose, Mei, 10 c.M.................. - 0.25

LYSIMACHIA nummularia. — Penningkruid. Kruipende plant met goudgele bloempjes. In schaduw op vochtige plaatsen.............. - 0.20

MEGASIA (zie Bergenia).

MERTENSIA echioides. Aardige rotsplant met donkergroene blaadjes en donkerblauwe bloempjes - 0.25

NEPETA Mussini.— Kaukasisch Kattenkruid. Zeer mooie rotsplant met grijsgroen blad, bloeit den geheelen zomer met lila blauwe bloemen..... - 0.20

NIEREMBERGIA rivularis. Kruipende plant met witte campanula-achtige bloemen. Juli—Sept. - 0.20

LINUM NARBONENSE EN
LEONTOPODIUM ALPINUM

OENOTHERA missouriensis. Kruipende St. Teunisbloem met zeer groote, botergele bloemen *f* 0.25

OMPHALODES verna. Bloeit in Febr.—Maart met kleine donkerblauwe bloemen.............. - 0.20

ONONIS repens. — Kruipend Stalkruid, bloeit gedurende den zomer met rose vlinderbloempjes - 0.25

per stuk

OROBUS lathyroides. Doorbloeiend, blauwe bloemtrossen, 50 c.M. ... *f* 0.25
— **vernus.** Bloeit reeds in April, blauw, 30 c.M. - 0.25
— **vernus albus roseus.** Wit met rose ... - 0.20

PHLOX amoena, laagblijvend met rose bloempjes van opvallende kleur. Mei—Juni. 20 c.M. ... - 0.25
— **div. Laphamii Perry's var.** Nieuw, met lila-blauwe bloemen, laagblijvend. Mei—Juli ... - 0.35
— **subulata atropurpurea,** purper rood ... - 0.20
— **subulata lilacina,** lila-wit ... - 0.20
— **subulata Moerheimi.** Zeer rijkbloeiende kruipende Phlox, rose ... - 0.20
— **subulata Perfection.** Grootbloemig, rose ... - 0.20
— **subulata snowflake.** Wit met rose oog ... - 0.20

Bovenstaande varieteiten van Phlox zijn dankbare voorjaarsbloeiers.

POLEMONIUM reptans. April-Mei, blauw, 30 c.M. - 0.20

POLYGONUM affine, bloeit met rose bloemaren. Juli—Aug. ... - 0.30
— **vaccinifolium.** Kruipend, heesterachtig plantje; rose bloemtrosjes ... - 0.30

POTENTILLA alba. — Ganzerik. Laag rotsplantje met zilverwitte blaadjes en witte bloemen ... - 0.20
— **aurea.** Klein plantje met groote goudgele bloemen, van Maart tot Mei ... - 0.20
— **nitida.** Met zilvergrijs blad en licht rose bloemen. Juli—Aug. ... - 0.20
— **ranunculoides.** Glimmend, bronsgroen blad, kleine, heldergele bloemen. Mei—Juni ... - 0.20
— **Tongueri.** Rankend, bloeit den geheelen zomer met oranjebruine bloemen ... - 0.20

Voor andere Potentillasoorten zie pag. 25.

PRIMULA acaulis lilacina. Zeer vroeg, rijkbloeiend lila-rose. Nieuw! Bizonder mooie kleur ... - 0.30
— **acaulis lutea.** Zeer mooie, zachtgele bloemen. - 0.25
— **auricula, Aurikel.** Bemeelde primula ... - 0.30
— **denticulata** ... - 0.20
— **denticulata alba** ... - 0.20

Zeer vroeg bloeiende soorten, bloeien met kogelronde bloemen op lange stelen. De eerste lila blauw, de tweede soort wit.

— **hybr. Mrs. Mac Gillavry,** met frisch groen blad en lila-rose bloemen ... - 0.20
— **hybr. Purperkissen,** met paarsachtige bloemen - 0.20
— **hybr. Wanda,** met groote purperroode bloemen. Zeer mooi! ... - 0.30

Bovenstaande drie soorten kenmerken zich door bijzonderen rijken bloei en zeer opvallende kleur van bloem en blad. Mrt.—April.

— **Juliae.** Een nog nieuwe laagblijvende soort, bloeit met lila-roode bloemen ... - 0.20
— **Juliae Groenekan's Glorie.** Nieuw! Flinke, sterke groeier, bizonder rijk- en vroegbloeiend. Mooi lila ... - 0.30
— **rosea gr. fl.** Een der mooiste primula-soorten met prachtige rose-roode bloemen. Vochtige standplaats ... - 0.30

Andere Primula-soorten zie pag. 25.

per stuk

PRUNELLA (zie Brunella).

RAMONDIA pyrenaica. Een der mooiste rotsplanten, de helder blauwe bloempjes verheffen zich sierlijk uit de donker groene bladrosetten. Groeit alleen op beschaduwde plaatsen ... - 0.40

SANTOLINE chamaecyparissus, groenblijvende plant, met zilvergrijs blad en gele bloemen ... - 0.25

SAPONARIA ocymoides splendens. Zeer mooie sterkgroeiende rotsplant, bedekt zich in Mei—Juni geheel met donker rose bloemen ... - 0.25

SATUREIA alpina, neerhangend muurplantje, bloeit in Mei—Juni met kleine blauwe bloemen ... - 0.20

SAXIFRAGA's

De saxifraga's met hunne talrijke verscheidenheden zijn onmisbaar voor het beplanten van rotspartijen, vooral door de gemakkelijke groeiwijze en den rijken bloei. De mosachtige soorten bedekken in korten tijd geheele oppervlakten, terwijl de andere zeer goed in spleten en kleine openingen tusschen steenen groeien. De mosachtige soorten bloeien vroeg in 't voorjaar, terwijl de bloeitijd der anderen iets later valt.

per stuk

Mosachtige soorten:

SAXIFRAGA Blütenteppich. Helder karmijnrood. *f* 0.30
— **decipiens** (Caespitosa). Vormt dichte zoden, mooie, witte bloempjes ... - 0.20
— **rosea superba,** rose, zeer sterk ... - 0.25
— **R. W. Hosier.** Karmijnrood ... - 0.25
— **Schöne von Ronsdorff,** donker karmijn ... - 0.40
— **granulata** (Webbiana), wit, krachtig ... - 0.20
— **Wilsoni,** rood, sterk ... - 0.20

Rozet-vormende soorten, geven lange bloemtrossen:

SAXIFRAGA aizoon atropurpurea, donker rose - 0.25
— **Churchillii.** Rozet met mooie, tongvormige bladeren ...
— **Cotyledon pyramidalis.** Een der mooiste soorten, bloemen zeer groot, de bloemstengel wordt soms 60 c.M. lang en is tot onder bezet met bloemen ... - 0.20
— **Hostii.** Sterke bloemstengel met witte bloemen - 0.25
— **intermedia,** met compacte grijsgroene rosetten en witte bloemstengels ... - 0.25
— **Portae.** Kleine, grijsgroene rozetten, wit-gele bloempjes ... - 0.20
— **umbrosa** (Hoe-langer-hoe-liever), bekend randplantje, bloeit rose ... - 0.15

SEDUM acre (Muurpeper). Een kruipend plantje, dat zich geheel met gele bloemen bedekt. Juni ... - 0.10
— **album.** Aardige soort, met rose-witte bloempjes - 0.15
— **elegans.** Bloeit met groote, gele bloemschermen, frisch groen blad ... - 0.20
— **elegantissima,** als de vorige doch met zeer mooi blauwgrijs blad ... - 0.20
— **Ewersii.** Zeer mooie Sedum-soort met grijsblauwe bladeren. Bloeit lila-rose. Juli—Aug. ... - 0.25
— **glaucum.** Kruipend, blauwgroen plantje, bloeit wit ... - 0.20
— **kamtschaticum.** Bloeit zeer mooi helder geel - 0.20
— **kamtschaticum fol. var.,** niet sterk groeiende soort, met mooie geel-bonte bladeren ... - 0.20

per stuk

SEDUM lydium. *Fijnbladige kruipende soort met* witte bloemen; wordt 's winters rood-bruin.. *f* 0.15
— **spathulifolium purpureum.** Allerliefst klein *plantje met roodachtig getinte bladeren, in* grijs overgaand. Donkergele bloempjes .... - 0.30
— **spurium splendens.** Een der mooiste kruipende Sedum-soorten met donkerroode bloemen .... - 0.15
— **sexangulare.** Kruipend plantje, rijkbloeiend, geel, Juli .... - 0.15

SEMPERVIVUM — Huislook. De sempervivums zijn zeer geschikt voor steengroepen, zij groeien zoowel tusschen de steenen als in kleine uitهhollingen op de steenen.
— **arachnoideum,** spinnewebachtig .... - 0.10
— **arachn. rubrum,** roodgetinte bladeren...... - 0.20
— **atro-violaceum.** *Groote, violette rozetten* ... - 0.25
— **Braunii.** Kleine rozetten, lichtgele bloemen.. - 0.20
— **cornutum.** Kogelvormig groen .... - 0.10
— **Fauconneti.** Groen rozet, 4 c.M. .... - 0.10
— **fimbriatum.** *Vele rozetten opeen* .... - 0.10
— **glaucum.** Groote, blauw-groene rozetten..... - 0.10
— **robustum.** Groote, licht-groene rozetten..... - 0.20
— **soboliferum.** Kleine, bolvormige rozetten ... - 0.15
— **tectorum.** 't Veelal op daken groeiende huislook - 0.20
Collectie van 15 stuks in 10 soorten .... - 1.25

SILENE maritima fl. pl. Kruipend plantje met sterk gevulde witte bloemen. Juni—Aug...... - 0.25
— **Shafta.** Helder rose, bloeit in Augustus..... - 0.25

SISYRINCHIUM anceps. *Irisachtig plantje, 30 c.M.* hoog, bloeit met donkerblauwe bloemen. Moet in volle zon geplant worden .... - 0.20

SOLIDAGO brachystachys. 15—20 c.M., hoog, bloeit in September met helder gele bloemen - 0.25

STACHYS lanata — Berenoor, met grijs-viltige bladeren. Decoratief .... - 0.20

STATICE incana nana. Dwergstatice, wit........ - 0.25

TEUCRIUM chamaedrys. Gamander. Lief klein *struikje met fraaie, rose bloempjes* .... - 0.25

THALICTRUM minus adiantiafolium. Met kleine fijngevormde blaadjes, witachtige bloempjes... - 0.25

THYMUS — Tijm.
— **citriodorus.** Sterk riekende tijmsoort, bloeit met rose bloemtrosjes. Juni—Juli........... - 0.20
— **citriodorus fol. var.,** wit bonte variëteit der vorige, opvallend .... - 0.20
— **citriodorus aureus,** een geelbloemige variëteit, groeit sterk .... - 0.20
— **lanuginosus.** Zilvergrijs blad, zeer mooi .... - 0.20
— **serphyllum albus.** Vormt een dunne laag lichtgroene blaadjes en bedekt zich in Juni en Juli geheel met helder witte bloemen........ - 0.20
— **serphyllum purpureus.** Evenals de vorige een kruipend plantje, doch met donker groen blad en purperroode bloemen. Extra!........ - 0.20
— **vulgaris.** *Klein bolvormig plantje,* bedekt zich in Juni—Juli met witte bloemtrosjes .... - 0.20

TIARELLA cordifolia. Helder wit, het blad neemt een zeer mooie herfsttint aan.............. - 0.25

per stuk

TUNICA saxifraga. Laagblijvend plantje met talrijke kleine bloempjes, wit-rose. Mei—Aug........ *f* 0.20
— **saxifraga fl. pl.,** mooie, dubbelbloemige variëteit .... - 0.30

UVULARIA gr. fl., citroengele, hangende klokjes. April.................................. - 0.25

VERONICA alpina. Zeer rijkbloeiend, lichtblauw, zodenvormend, *10* c.M. *Mei* .... - *0.20*
— **Gutheriana,** altijd groen rotsplantje, bloeit in Mei—Juni met helderblauwe bloemen .... - 0.25
— **hybr. True Bleu.** Mooi gentiaanblauw, tros 30 c.M., Juni .... - 0.30
— **orientalis,** zeer mooi donkerblauw, 15 c.M., Juni - 0.20
— **repens,** zodenvormend, bloeit in 't voorjaar lila wit, voor schaduw .... - 0.15
— **Shirley Blue.** Nieuw, compacte *groei*, bloeit met donkerblauwe bloemtrossen. Juni....... - 0.30
— **teucrium rupestris.** Een der mooiste Veronicasoorten, kruipt geheel over den grond. Bloeit zeer rijk met helderblauwe bloemtrossen .... - 0.25
— **teucrium rup. Trehani.** Helder geel blad, waarop de blauwe bloemen mooi uitkomen .. - 0.20

STACHYS LANATUS

VINCA — Maagdepalm.
Zeer goede planten voor bodembedekking; ze zijn groenblijvend en groeien uitstekend onder boomen.

— **major.** Sterkgroeiend met groote, heldergroene bladeren. De bloemen zijn grooter en lichter van kleur dan die van V. minor .... - 0.20
— **major fol. var.** Witbont blad .... - 0.30
— **minor.** Gewone blauwe maagdepalm........ - 0.20
— **minor alba.** Witte maagdepalm........... - 0.20
— **minor rubra plena.** Een dubbelbloemige variëteit, donker purperkleurig .... - 0.25

VIOLA gracilis H. Copijn. De prachtige, donker fluweelblauwe bloemen verschijnen reeds zeer vroeg in 't voorjaar .... - 0.25
— **gracilis Lord Nelson.** Bloeit ook den geheelen zomer met purper violette bloemen.. - 0.25
Voor andere Viola-soorten zie pag. 27.

VASTE PLANTEN VOOR BODEMBEDEKKING

Zoowel op zeer zonnige plaatsen als onder boomen en dergelijke plekken, waar gras slecht wil groeien, kan men een aardig effect verkrijgen, door den grond te laten begroeien met Sedum spurium, Cotula squalida of Armeria en dergelijken.

Acaena
Ajuga
Antennaria tomentosa
Arabis
Arenaria caespitosa
Armeria
Asperula odorata
Cerastium
Cotula
Dianthus deltoides
Hieraceum
Lysimachia nummularia
Omphalodes verna
Phlox setacea
Saxifraga (mos-achtige)
Sedum
Thymus
Veronica rupestris
Vinca
Viola odorata

VASTE PLANTEN VOOR DROGEN GROND

Het volgende lijstje geven wij om de keuze gemakkelijker te maken. Deze planten groeien en bloeien op droge, zonnige plaatsen, mits de grond is losgemaakt en flink bemest, liefst met stalmest.

Achillea
Agrostemma
Alyssum
Anchusa
Arabis
Armeria
Arrhenatherum
Campanula carpatica
„ rotundifolia
Centaurea dealbata
Centaurea montana
Cerastium tomentosum
Coreopsis verticillata
Dianthus
Digitalis
Echinops Ritro
Elymus
Eryngium
Gaillardia
Galega
Geum
Gnaphalium
Helenium
Helianthemum
Helianthus
Hieraceum
Iris germanica, pumila
Lavendula
Lavatera
Lupinus
Lychnis
Monarda
Nepeta
Oenothera
Papaver
Platycodon
Potentilla
Rudbeckia
Saponaria
Sedum
Verbascum

VASTE PLANTEN VOOR BESCHADUWDE PLAATSEN

Onderstaande planten kunnen nogal veel schaduw verdragen. Men vergete echter niet, dat de grond goed toebereid moet zijn en onder boomen vrijgemaakt van wortels.

Aconitum
Adonis
Ajuga
Anemone
Aquilegia
Asperula
Astilbe
Bambusa
Bergenia
Campanula lactiflora
„ macrantha
„ persicifolia
Cimicifuga
Clematis
Corydalis
Dicentra
Digitalis
Doronicum
Epimedium
Geranium
Helleborus
Hemerocallis
Hepatica
Hesperis
Heuchera
Hostia
Hypericum
Lupinus
Lythrum
Malva
Mimulus
Monarda
Oenothera fruticosa
Orobus
Pachysandra
Physalis
Pioenen
Polemonium
Polygonum
Primula
Pulmonaria
Saponaria
Saxifraga (mos-achtige)
Solidago
Thalictrum
Trollius
Varens
Vinca
Viola

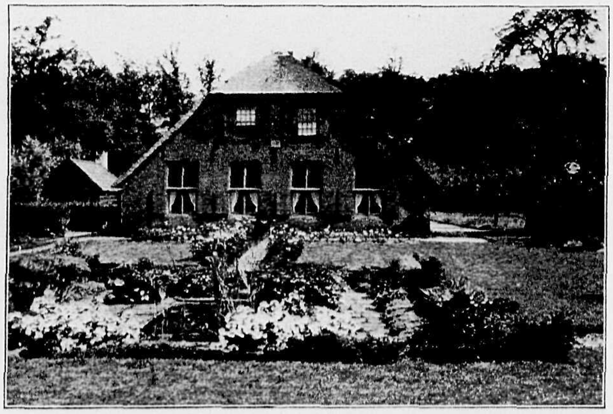

„KETTINGHOEVE" te Groenekan. Aanleg H. Copijn & Zoon.

PLANTEN VOOR RANDEN

per 100

ANTENNARIA tomentosa candida .... *f* 15.—
Een zeer laagblijvend plantje, vormt spoedig dikke breede randen, bloeit met kleine, witte bloemen.

ARABIS alpina. Zeer aan te bevelen, in het voorjaar rijk bloeiende planten. Wit. .... - 10.—

ARMERIA maritima Laucheana splendens. Zeegras. Geeft helder-rose bloemen ...... - 7.50

— **maritima Laucheana alba.** Als boven, bloemstengels korter, bloeit wit .... - 7.50

ASTER subcoeruleus .... - 12.—
Laaggroeiende Aster, bloeit in Mei met blauwe bloemen, 15 c.M. hoog.

BUXUS. Randpalm, kleine maat .... - 6.—
idem per 1000 .... - 50.—
— grootere maat .... - 10.—
— grootere maat per 1000 .... - 80.—

DIANTHUS plumaris. Grasanjers. Met witte of rose, welriekende bloemen .... - 12.—

HOSTIA (Funkia) undulata medio-var. .... - 12.—
Kleinbladige, witbonte Funkia.

NEPETA Mussini (Zie pag. 31) .... - 15.—

SAXIFRAGA umbrosa. Hoe-langer-hoe-liever. - 10.—

STACHYS lanata. Berenoor. Vormt breede, grijze randen .... - 15.—

VERONICA incana .... - 15.—
Zeer sierlijk gewas. Heeft zilvergrijze bladeren en vormt regelmatige randen. Bloeit met blauwe aren.

VINCA minor (Maagdepalm) blauw of wit ..... - 15.—

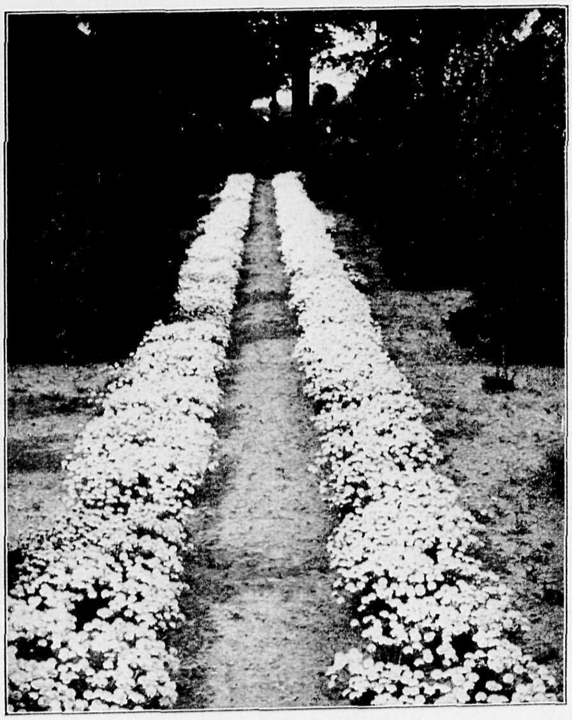

ARMERIA MARITIMA ALBA

VARENS

Hieronder vinden wij veel sierlijke planten, welke speciaal tot hun recht komen op die plaatsen, waar wegens gebrek aan zonlicht andere planten falen. Humusrijke, losse grond is aan te bevelen.

per stuk

Adiantum pedatum, Venushaar. Zeer fijne soort *f* 0.50

Athyrium filix femina, Wijsjesvaren. 60 c.M. hoog - 0.35

— **filix femina minus,** blijft zeer laag ...... - 0.35

Cystopteris bulbiferum, zeer fijn .... - 0.60

— **fragilis, Blaasvaren.** Laagblijvend, groeit goed op muren .... - 0.30

Dicksonia punctilobula, met fijn ingesneden blad. - 0.50

Lastrea filix mas, Mannetjesvaren. Forsche bladeren, 70 c.M. .... - 0.35

— — **cristata,** met fijn gekroesde toppen ..... - 0.50

p. stuk

Lastrea filix mas liniaris polydictyla. Lijnvormige, gekroesde bladeren .... *f* 0.50

— — **paleacea.** Groote, geveerde, heldergroene bladeren .... - 0.50

Onoclea sensibilis. Bolletjesvaren .... - 0.45

Osmunda cinnamomea .... - 0.60

— **regalis, Koningsvaren** .... - 0.35

Scolopendrium officinarum, Tongvaren .... - 0.35

— **officinarum undulatum** .... - 0.75
Twee zeer mooie groenblijvende soorten.

Struthiopteris germanica, Struisvaren .... - 0.25

Collectie van 25 Varens in 10 soorten .... **f 9.—**

WINTERHARDE NYMPHAEA'S

Geen schooner sieraad in een vijver dan deze heerlijk gekleurde Nymphaea's van het zuiverste wit tot donker purper in vele nuances. Ze zijn volkomen winterhard en nemen ieder jaar toe in kracht en schoonheid. Beste planttijd half Mei tot half Juni.

NYMPHAEA hybr.: per stuk

Alba. Gewone witte waterlelie. Zuiver wit, rijkbloeiend *f* 0.40

Colossea. Zeer lichtrose, opvallend. Om den sterken groei en groote bloemen zeer aan te bevelen. - 1.—

Escarboucle. Zeer groote, levendig donkerroode bloem. Bloeit veel en lang .... - 9.—

Froebeli. Zeer mildbloeiende soort, helder kersrood. De beste soort voor ondiepe vijvers .... - 2.50

per stuk

Gladstoniana. Groote zuiver witte bloem, groeit zeer snel en verlangt een ruime plaats .... *f* 2.—

James Brydon. Prachtige variëteit, zeer groote dubbele bloem, mooi rose-rood. Donker blad .... - 4.—

Luciana. Zeer mooi rose .... - 4.—

per stuk

Marliacea albida. Sterke groeier, helder wit ...... *f* 0.60

Marliacea chromatella. Prachtig kanarie-geel, mildbloeiend en krachtige soort .... - 2.50
— **rosea,** bleek rose .... - 2.—

Moorei. Sterke groeier, groote, zacht-citroengele bloemen .... - 4.50

Mrs. Richmond, zeer groote bloemen, 18 tot 20 c.M. doorsnede, violet-rose .... - 6.50

Picciola. Mooie bloem, binnenkant rood, buitenkant rose met wit .... - 7.50

Sirius, prachtige nieuwe soort, zeer groote bloemen van karmijn-roode kleur .... - 7.50

NYMPHAEA HYBR. MARLIACA ALBIDA

WINTERHARDE WATERPLANTEN

De volgende planten kunnen in het water groeien.

per stuk

ACORUS jap. fol. varieg. Bont Kalmoes. Elegant gestreepte bladeren .... *f* 0.30

BUTOMUS umbellatus. Zwanenbloem. Bloeit met *rose schermen. Kan tot 2 voet diep onder* water geplant worden .... - 0.20

CALLA palustris. Slangenwortel. Witte bloemen als aronskelk. 1—1½ voet onder water planten - 0.20

CALTHA palustris. Gewone Dotterbloem .... - 0.15
— **palustris monstrosa plena.** Dubbele dotterbloem .... - 0.35
— **rotundifolia.** Ongeveer 20 c.M. hoog, wit.. - 0.35
Deze Dotterbloemen moeten dicht aan den oever geplant worden.

per stuk

GLYCERIA fluitans fol. albo. var. Bont Mannagras, zeer sterk groeiend .... *f* 0.15

RANUNCULUS lingua. Groote Boterbloem. Geeft zeer groote, gele bloemen. Juli—Aug. 1 M.; 1 voet diep onder water planten .... - 0.25

SAGITTARIA Japonica. Japansch Pijlkruid, wit, 2 voet diep planten .... - 0.35

TYPHA angustifolia. Kleine Lischdodde. Lange smalle, zeer sierlijke bladeren .... - 0.30
— **latifolia.** Groote Lischdodde. Kan 1½—3 voet onder water geplant worden .... - 0.25

IRIS pseudacorus. Gele lisch .... - 0.10
— **pseudacorus fol. var.** Gele lisch met bont blad .... - 0.25

OEVERPLANTEN

Deze soorten moeten dicht aan het water groeien. 's Winters moeten zij vooral boven water staan.

per stuk

Aruncus (Spiraea), zie blz. 15.
ARUNDO Donax. Donauriet, wordt tot 2½ M. hoog *f* 0.40
BAMBUSA. (Zie **Arundinaria** pag. 15).
ERIOPHORUM angustifolium. Wollegras ...... - 0.20
FILIPENDULA. Moerrasspiraea, zie blz. 20.
GUNNERA chilensis (scabra). (Zie pag. 20).
HEMEROCALLIS. (Zie pag. 21).
HERACLEUM. Bereklauw. 2 M. hoog .... - 0.25
HOSTIA (Funkia). (Zie pag. 21).
IRIS Forresti, Kaempferi, siberica. (Zie pag 22).

per stuk

LIATRIS callilepsis. (Zie pag. 23).
LYTHRUM. (Zie pag. 23).
MISCANTHUS (Eulalia, zie pag. 23).
MYOSOTIS palustris. Moeras-vergeet-mij-niet .... *f* 0.20
OSMUNDA regalis. (Zie pag. 38).
PODOPHYLLUM emodi majus. (Zie pag. 25).
POLYGONUM. (Zie pag. 25).
TRADESCANTIA. (Zie pag. 26).
SENECIO. (Zie pag. 26).
SPIRAEA. Zie **Aruncus, Filipendula.**

DWERGCONIFEREN VOOR ROTSPARTIJEN

In steengroepen en rotspartijen, hetzij groot of klein, kan men, bij het beplanten, niet volstaan met het gebruiken van kleinere vaste planten. Om het geheel mooi te maken en afwisselend, gebruikt men enkele dwergachtig groeiende Coniferen en Dwergheesters. Hieronder laten wij een lijstje volgen van de soorten en varieteiten, welke daarvoor in de allereerste plaats in aanmerking komen.

per stuk

ABIES balsamea *hudsonica*. Een mooi dwergsparretje uit Noord-Amerika, 20 c.M. hoog...... *f* 2.50

CHAMAECYPARIS Laws. var. Forsteckiana. Een allerliefst dwergconifeertje, groeit zeer compact...... - 1.—

— **Laws. var. minima glauca.** Kort en gedrongen. De kleur is blauwgrijs...... - 1.50

— **obtusa var. filicoides.** De jonge twijgen gelijken op varenblaadjes. 40—60 c.M....... - 2.50

— **obtusa var. nana.** Extra. Dit plantje is ook des winters intens donkergroen. De vorm is gedrongen, geschikt voor kleine rots, 15—20 c.M. - 1.50

— **pisifera var. plumosa aurea nana (Rogersii.)** Zeer mooi, compact goudgeel dwergconifeertje. Nieuw! 15—20 c.M...... - 1.50

JUNIPERUS *sinensis* var. *Pfitzeriana*. Voor groote steengroepen een der mooiste soorten. Groeit zeer breed uit. De kleur is grijsgroen, 50—70 c.M. - 2.00

— **sinensis var. procumbens aurea.** Mooie plant, goudgeel, met schuinopstaande, smalle takken, 30—40 c.M...... - 2.00

— **comm. var. oblonga pendula.** Alleen voor groote rotsgroepen. De naalden zijn groot en grijsgroen, de takken eenigszins hangend, 100 c.M...... - 2.50

— **sabina var. humilis,** met lange, kruipende takken...... - 1.50

— **sabina var. tamariscifolia.** Groeit plat uit. Zeer elegante grijze takken...... - 2.50

— **squamata var. Meyerii.** Groeit als Junip. sin. var. procumbeus aurea, doch met mooi zilverblauw loof. Nieuw! 20—30 c.M...... - 2.50

— **virg. var. globosa.** Heldergroen, bolvormig conifeertje...... - 1.75

PICEA excelsa var. Maxwellii. Zeer geschikt voor grootere rotspartijen. De jonge takken zijn bronskleurig en de plant heeft een eigenaardige gekroesde groei...... *f* 1.50—3.—

— **excelsa var. pygmaea.** Met dichte groeiwijze en zeer mooie groene naalden...... *f* 1.50—2.—

per stuk

PICEA excelsa var. pumila. Zeer dwergachtig. Ook voor zeer kleine rotsjes geschikt...... *f* 1.50

PINUS montana. Donkergroene, gedrongen groeiende pijnboom. Door kleur en vorm zeer aantrekkelijk - 0.70

TAXUS baccata var. brevifolia. Deze variëteit is voor kleine groepen geschikt. De kleur der korte, breede naalden is donkergroen, zeer mooi...... *f* 1.50—2.25

— **baccata var. cuspidata.** Breed uitgroeiende plant van blijgroene kleur...... *f* 2.——3.50

— **baccata var. Dovastonii.** Voor groote groepen *f* 3.50

— **baccata var. repandens.** Donkergroen met overhangende takjes, terwijl de bessen heldergeel zijn...... *f* 2.50—3.50

— **baccata var. semper aurea.** Dwergvariëteit met zeer mooie, opvallende goudgele kleur.. *f* 2.75

— **baccata var. Washingtonii.** Breed uitgroeiende plant met eigenaardige bronsgele kleur...... - 3.50

THUJA occ. var. „Little gem". Zeer mooie dwergthuja, blijft klein. Platte bolvorm...... *f* 1.25—2.25

— **occ. var. Elw. „Rheingold".** Extra. Donker goudgeel plantje, zeer elegant...... *f* 1.25

— **occ. var. Späthii.** Mooi heldergroen, zeer dicht met korte, scherp toegespitste bladeren. Blijft klein. In den winter bronskleurig...... - 1.25

TSUGA canadensis var. albo spicata. Zeer mooie klein blijvende conifeer, is bijna geheel wit... - 1.75

— **canadensis var. macrophylla.** Zeer mooie grijs-groene soort...... - 2.—

— **canadensis var. minima.** Dwergachtig groeiende „Hemlock"...... - 1.75

Collectie van 10 stuks in 10 variëteiten voor kleine groep...... f 15.—
Collectie van 10 stuks in 10 variëteiten voor grootere groep...... f 20.—

DWERGHEESTERS VOOR ROTSPARTIJEN

per stuk

AMORPHA canescens, kleinblijvend struikje, bloeit met lila-paarse bloemen...... *f* 0.40

ANDROMEDA polifolia var. angustifolia. (Zie pag. 43). Op vochtigen grond...... - 0.50

ARCTOSTAPHYLOS nevadense, struikje met kruipende takken, glimmende blaadjes en kleine rose bloemen...... - 0.75

ARUNDINARIA (Bambusa) japonica var. aureo var. Voor vochtigen grond, mooi goudgeel.. - 0.50

AZALEA amoena. (Zie pag. 42)...... - 1.25

per stuk

BERBERIS asiatica. (Zie pag. 43)...... *f* 0.90

— **buxifolia var. nana.** (Zie pag. 43)...... - 0.40

— **Darwinii.** (Zie pag. 43)...... - 0.75

— **stenophylla var. diversifolia.** (Zie pag. 43) - 0.75

— **stenophylla var. Irwini.** (Zie pag. 43)...... - 1.—

— **verruculosa.** (Zie pag. 43)...... - 0.80

— **Wallichiana.** (Zie pag. 43)...... - 0.80

BETULA nana, aardig dwergheestertje met donkergroene blaadjes...... - 1.25

BRUCKENTHALIA. (Zie pag. 39).

per stuk

CALLUNA. (Zie pag. 39).

CLEMATIS grata. Ook in den schaduw goed; bloeit rijk crêmewit .... *f* 0.30

COTONEASTER adpressa. (Zie pag. 43) .... - 1.—
— **Dammeri,** kruipend soort, sterk groeiend. (Zie pag. 43) .... - 0.75
— **microphylla var. glacialis.** (Zie pag. 44) .. - 0.75
— **pyrenaica.** (Zie pag. 44) .... - 0.75

CYTISUS leucanthus var. Shipkaensis. Zie bij bloeiende heesters en struiken. Voor zonnige plaats .... - 0.60
— **purpureus.** Zie bij bloeiende heesters en struiken. Voor zonnige plaats .... - 0.60
— **scoparius var. pendula (prostrata).** Voor zonnige plaats .... - 0.80

DABEOCIA. (Zie pag. 39) .... - 0.50

DAPHNE cneorum var. major. (Zie pag. 44). Alleen op vochtigen grond .... - 1.—

ERICA. (Zie pag. 39).

EVONYMUS. (Zie pag. 44).

GAULTHERIA shallon. (Zie pag. 44). Voor vochtigen grond .... *f* 0.60

GENISTA radiata. Zie bij bloeiende heesters en struiken .... - 1.—
— **sagittalis.** Zie bij bloeiende heesters en struiken. Zonnige plaats .... - 0.75
— **tinctoria.** Geel, zeer rijkbloeiend .... - 0.35

HEDERA Helix var. conglomerata, laagblijvende klimopsoort met kleine gekroesde bladeren, wordt niet hoog en groeit goed tusschen steenen - 0.75

per stuk

HELIANTHEMUM. Zonneroosje in zeer vele variëteiten. Zie rotsplanten .... *f* 0.20—*f* 0.25

HYPERICUM Moserianum, voor vochtigen grond. Zeer mooi. (Zie pag. 56) .... - 0.40

LONICERA nitida, zeer elegant. (Zie pag. 44) .... - 0.50
— **pileata,** groenblijvend, groeit als Cotoneaster horizontalis .... - 0.60

PERNETTYA. (Zie pag. 44). Op niet te drogen grond .... - 1.50

POTENTILLA dahurica. Interessant dwergstruikje, verlangt een zonnig plaatsje en bloeit dan met kleine witte bloempjes .... - 0.40
— **fruticosa argentia nana,** met zilvergrijs blad en gele bloemen .... - 0.50
— **fruticosa var. Veitchii.** Zeer mooi struikje, bloeit den geheelen zomer helder wit .... - 0.50

PRUNUS Laurocerasus var. schipkaënsis. (Zie pag. 44) .... *f* 1.——1.50
— **Laurocerasus var. Zabeliana.** (Zie pag. 44). *f* 1.——1.50

RHODODENDRUM. Zie alpenrozen, pag. 41.

ROSA lutea. (Zie pag. 13) .... *f* 0.40
— **lutea bicolor,** zeer mooi koperkl., (zie pag. 13) - 0.40
— **spinosissima.** Bloeit zeer vroeg, melkwit .... - 0.50

SALIX herbacea. Kruipend heestertje met glanzend groene blaadjes .... - 0.75

SPIRAEA bullata. Zeer gedrongen groei donkergroene blaadjes en roode bloemen .... - 0.75

VACCINIUM Vitis Idaea. Lief struikje met roode bessen, glimmend, lichtgroen blad .... - 0.40

VERONICA pinguifolia. (Zie pag. 45) .... - 0.50
— **Hectorii.** Laagblijvend, sierlijk bebladerd .... - 0.75

Wij noemden hier slechts de meest gebruikte soorten, de lijst kon nog zeer uitgebreid worden, doch dit zou een keuze slechts minder gemakkelijk maken.

Collectie van 12 stuks in 12 variëteiten voor kleine steengroep	**f 8.—**
Collectie van 25 stuks voor groote groep, bevattende de meest geschikte soorten	**- 20.—**

PLANTEN EN HEESTERS OM TE FORCEEREN

Deze planten bestemd om getrokken te worden, zijn daartoe voorbereid en voor zoover noodig, in pot gekweekt. Alles vol bloemknop.

per stuk

AZALEA japonica (mollis), zeer mooie planten vol knop, alle heldere kleuren (zie pag. 42) .... *f* 0.80 tot *f* 2.50
— **japonica mollis × sin. var. Anthony Koster,** prachtig goudkleurig, de beste soort .... - 1.— „ - 2.50
— **japonica „mollis × sinensis",** zeer mooie, vurige oranje kleuren ...... - 1.— „ - 2.50
— **pontica,** gewone gele, zéér welriekend - 2.—
— **pontica,** in soorten, zéér mooie rijk geknopte planten .... - 1.50 „ - 3.—

CONVALLARIA majalis (Lelietje der dalen), losse neuzen per 100 .... - 5.—

DEUTZIA gracilis (in pot), bloeit helder wit ...... - 0.90

DICENTRA spectabilis, mooie planten .... - 0.30

ERICA carnea .... - 0.20

WISTARIA sinensis. Blauwe Regen (in pot gekweekt), prachtige trekplant, goed geknopte struiken .... - 2.50

per stuk

HYDRANGEA (Hortensia) in pot .... *f* 1.—

KALMIA latifolia .... - 1.50

MALUS, in soorten (pyramiden in pot) .... - 1.75

PRUNUS triloba (in pot) .... - 1.50

RHODODENDRUM hybriden, prachtige keuze in de fijnste kleuren, (zie pag. 40) .... *f* 2.— tot - 3.—

ASTILBE (Spiraea) in soorten (zie pag. 16) ..... - 0.35

SYRINGA vulgaris hybr. Marie Legraye, wit (in pot) .... - 3.—
— **vulg. hyb. Charles X,** paars (in pot) .... - 3.—

VIBURNUM opulus var. sterile, sneeuwbal (in pot) - 1.50

Collecties om te forceeren, 12 stuks, in soorten naar onze keuze	*f* **25.—**

ERICA CARNEA
VAR. KING GEORGE.

ERICA'S

Terwijl de gewone struikheide (Calluna vulgaris) zeer goed op drogen, zandigen of humeuzen grond groeit, verlangen de andere heide-soorten meer vochtigen, maar niet natten heide- of zandigen moerasgrond. De soorten- — cinera en — vagans zouden wij speciaal willen aan bevelen, daar deze buitengewoon rijk bloeien en toch nog weinig bekend zijn.

per stuk

BRUCKENTHALIA spiculifolia. Een heidesoort met talrijke kleine rose bloemaartjes. Juni ... *f* 0.20

CALLUNA vulgaris. Struikheide. Bloeit in Aug.

— **vulg. var. alba.** Gewone witte var., Aug. ... - 0.20

— **vulg. var. alba elata.** Sterkgroeiend, bloeit wit, eind Aug. begin Sept. ... - 0.20

— **vulg. var. alba elegantissima.** Wit, mid. Aug. - 0.25

— **vulg. var. alba erecta.** Vroegste soort, eind Juli, lange, witte bloemtrosjes ... - 0.25

— **vulg. var. alba pumila.** Gedrongen groeiwijze, bloeit vroeger dan alba ... - 0.30

— **vulg. var. Alportii.** Zeer mooi karmijnrood - 0.25

— **vulg. var. argentea,** zilvergroen loof; bloeit lila-rose ... - 0.25

— **vulg. var. aurea,** loof met goudgele gloed .. - 0.30

— **vulg. var. cuprea.** Sterke soort, loof koperkl. bruin, bloeit met lange trossen lila-rose ... - 0.30

— **vulg. var. fl. plena.** Zéér mooi, dubbele bloemen, lila-rose ... - 0.30

— **vulg. var. Foxei nana.** Mooi compacte, bolvormige var. ... - 0.40

— **vulg. var. spicata.** Zeer lange bloemtrossen, lila-rose ... - 0.30

DABEOCIA (Menziesia) cantabrica. Heideachtig struikje, bloeit van Juli tot Sept. met lila-roode bloemen ... - 0.50

— **cantabrica alba,** witte variëteit ... - 0.50

per stuk

ERICA mediterranea. Worden flinke struiken, bloeien vanaf Dec. tot April; rose ... *f* 0.30

— **carnea.** Sneeuwheide, rose, geeft lagere struiken; goede groeier. Deze soort en variëteiten bloeien van Febr. tot eind April ... - 0.20

— **carnea var. alba,** wit ... - 0.25

— **carnea var. Backhousii,** grootbloemig, donkerrood, extra ... - 0.25

— **carnea var. King George,** nieuw, een prachtige donker-rose soort, groeit gedrongen, bloeit zeer rijk ... - 0.25

— **carnea var. purpurascens,** (atrorubra), donker purper rose, zeer rijk bloeiend ... - 0.25

— **carnea var. Vivelli,** karmijnrood; blaadjes vroeg in 't najaar bruinrood ... - 0.40

— **cineria. Grauwe Dopheide.** Zeer dankbare bloeiers, gelijken iets op gewone Dopheide, doch zijn fijner, bloeien kleiner, maar veel rijker van half Juni tot September ... - 0.30

— **cinerea compacta,** kleine laagblijvende struikjes, licht-paarse bloemen ... - 0.30

— **cineria delicata.** Compact. Zuiver rose-rood - 0.40

— **cinerea atropurpurea,** donker paars-rood .. - 0.30

— **cinerea pallida,** licht lila-rood ... - 0.30

— **tetralix var. mollis,** var. van de gewone Dopheide, sterk behaard, bloeit wit ... - 0.30

— **vagans var. alba,** bloeit in Augustus, met dikke trossen. Witte bloemen. Zeer mooi! ... - 0.30

— **vagans var. carnea,** met rose bloemen ... - 0.30

— **vagans var. D. F. Maxwell,** gedrongen, bloeit zalm-rose ... - 1.25

— **vagans var. rubra,** met roode bloemen ... - 0.30

RHODODENDRUMS, AZALEA'S, KALMIA'S

De geslachten hier bij elkaar gebracht, verlangen alle een met blad-, veen- of boschgrond vermengden grond. Ook turfstrooisel of moszoden uit dennenbosschen zijn zeer geschikt. Op lossen, humusrijken grond kan men met minder dezer stoffen volstaan, dan op zware en vooral kleigronden, waarin deze gewassen absoluut niet willen tieren. Daar moeten de perken geheel tot op 40 à 50 c.M. worden uitgegraven en gevuld met bovengenoemde stoffen.

RHODODENDRUMS

Onder de altijd groene heesters bekleedt de Rhododendrum een eerste plaats. Altijd frisch groen, bieden ze in den bloeitijd Mei en Juni een kleurenpracht, zoo effectvol, als bij weinig andere planten wordt gevonden. Van het zuiverste wit tot het donkerste purper zijn alle nuances en kleurencombinaties aanwezig. Voor de praktijk onderscheidt men dit geslacht in de zoogenaamde hybriden, ontstaan uit kruisingen van verschillende soorten, die de grootste verscheidenheid in kleuren bieden, en de in de natuur voorkomende species, waartoe voor ons klimaat behooren de Pontische, de Kaukasische en de holbladige Rhododendrums (Cunninghamii, Catawbiense), benevens de verschillende Alpenrozen. — De Rhododendrums worden door ons op groote schaal gekweekt.

RHODODENDRUM HYBRIDEN

Hieronder is een keur van de allerbeste soorten voor tuin en park aangegeven, bijna alle zeer harde, tegen groote koude bestand gebleken soorten. Enkele, welke eenige beschutting behoeven in zeer strenge winters zijn met een * geteekend. De andere kunnen geheel onbeschermd blijven.

*__Album superbum (Jacksonii),__ bloeit begin April, rose tot wit.
Albert Moser, lila-rose, gele vlek.
Alexander Adie, donker scharlakenrood.
Blandyanum, *flink groot, zachtrood, vroeg.*
Boule de Neige, zuiver wit, zeer mooi, knopt zeer rijk.
Caractacus, sierlijke bloem, helder purperrood. Vroeg.
Catawbiense album, wit met lila.
*__Christmas Cheer,__ bloeit vroeg, zacht rose, Maart—April.
*__CYNTHIA,__ prachtig donker rose, zéér groote bloem.
Everestianum, lila, gekartelde bloembladeren.
Fastuosum fl. pleno, half dubbel, donker lila.
F. D. Goddmann, donker-karmijnrood.
Gomer Waterer, laatbloeiend, licht lila.
H. H. Hunnewell, kersrood.
H. W. Sargent, donker-rood, zeer mooi.
Ignatius Sargent, rose-rood.
John Walter, prachtig kersrood, gegolfde bloemrand.
Kate Waterer, donkerrose met geelgroene vlek. Zeer laat.
Kettledrum, purper-rood, *klokvormige bloem.*
Lady Armstrong, levendig rose.
Lady Annette de Trafford, licht rose; macule donkerwijnrood gevlekt. Zeer laat. Juni.
Lady Clermont, scharlaken.
Mme Carvalho, wit, zeer mooi.
Michael Waterer, lichtrood met zwarte vlekken.
*__Mrs. C. S. Sargent,__ rood, gekartelde bloemrand.
*__Mrs. John Waterer,__ karmijnrose, fraai gevlekt.
Mrs. Milner, rood.
Mrs. R. S. Holford, rose-rood. Mooi!

Pink Pearl. Bekende grootbloemige soort, zacht rose. Per stuk *f* 2.00—*f* 4.—.
***Prince Camille de Rohan,** rose en donkerbruin gevlekt, sierlijke bloemvorm. Vroeg!
Sir Henry Havelock, helder kersrood, dichte tros.
The Queen, wit, lila getint.
William Austin, *donker karmozijnrood, zonder paars.*

Mooie jonge planten met knoppen per stuk f 1.—, per 100 f 90.—
Grootere planten met knoppen - 1.25—f 2.00
Extra groote „ „ „ - 2.50—- 7.50

RHODODENDRUM PONTICUM,

De van ouds bekende soort, in groote tuinen en parken onmisbaar. Een zeer goede schaduwplant. Zeer geschikt voor onderbeplanting.

Mooie jonge planten	**per stuk**	**f 0.60, per 100 f 50.—**
Grootere planten	**„ „**	**- 1.00 — 2.50**
RHODODENDRUM PONTICUM ROSEUM	**„ „**	**- 1.00, per 100 - 90.—**
— CATAWBIENSE VAR. GRANDIFLORUM	**„ „**	**- 0.75 — 2.00**
— CUNNINGHAMII, jonge planten	**„ „**	**- 0.75 — 1.50**
— GUNNINGHAMII, grootere planten	**„ „**	**- 2.— — 4.50**

De *var. Catawbiense var. grandiflorum bloeit paars, bijna als* een ponticum, groeit stevig en gedrongen, de Cunninghamii bloeit zéér vroeg en bijna zuiver wit. De laatste wordt veel gebruikt om te forceeren.

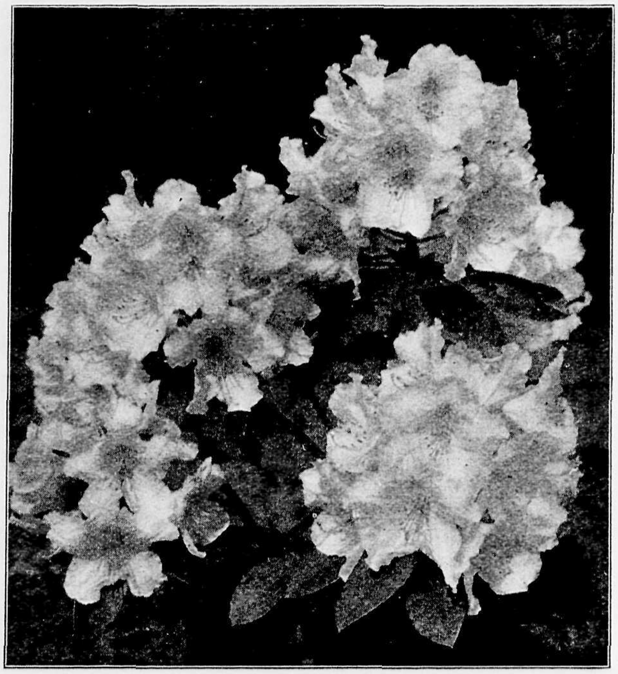

RHODODENDRON HYBR. PINK PEARL

NIEUWE RHODODENDRUM-HYBRIDEN

Aileen Henderson. Zeer groote tros, licht rose, bruinrood gevlekt	*f* 4.—
Corry Koster. Zeer groote tros, zacht rose, karmijnrood gevlekt. Gekartelde bloemr.	- 4.—
Louis Pasteur. Opvallend! Centrum wit, helderroode bloemrand	- 3.—
Mme de Bruin. Prachtig warmrood, geheel vrij van paars, dichte tros	- 2.50—3.50
Mrs. Charles E. Pearson. Grootbloemig; egaal lila-rose, bruinrood gevlekt	- 2.50—3.50
Mrs. P. den Ouden. Karmijnrood, sterke groeier	- 3.—
Peter Koster. Helder rood, lichter gerand	- 4.50
Prof. Hugo de Vries. Als boven, dieper rose	- 3.——5.—
Souv. de Dr. S. Endtz. Zéér groote bloem, licht-rood	- 3.——5.—
Van der Broeke. Groote tros, klokv., roode bloem. Gekartelde bloemrand	- 4.—

ALPENROZEN en bijzondere soorten

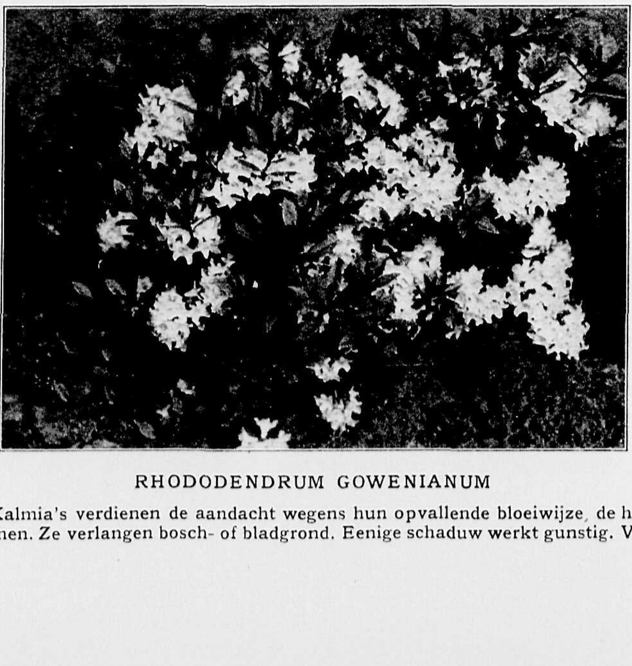

RHODODENDRUM GOWENIANUM

Rhododendrum arbutifolium (Wilsonii), laagblijvend, lila-rose bloemen, Juni *f* 0.75—1.25
— **azaleoïdes,** licht lila. Juni—Juli *f* 1.00—2.00
— **ferrugineum,** bloeit diep rose, Juni *f* 1.00
— **Gowenianum.** Zeer mooi rose, eind Mei—Juni - 1.00
— **hirsutum,** Behaarde Alpenroos. Zalm-rose bloemen, Juni - 1.00
— **mucronulatum,** bloeit in Maart, lila-rose - 1.00
— **myrtifolium,** gegolfd blad, bloeit rose-rood *f* 1.00—2.00
— **praecox,** bloeit reeds in Maart met lila-rose bloemen *f* 1.00—1.50
— **punctatum,** rose, Juni - 1.25

KALMIA'S

Kalmia angustifolia. Bloemen in krans, rose-rood, Juni **per stuk f 1.00—2.50**
— **glauca,** trossen lila-rose bloemen, eind Mei **per stuk f 1.00**
— **latifolia,** zeer mooi, grootbloemig, rose. Juni **per stuk f 1.25—2.50**

De Kalmia's verdienen de aandacht wegens hun opvallende bloeiwijze, de hoekige knoppen geven na het opengaan mooie komvormige bloemen. Ze verlangen bosch- of bladgrond. Eenige schaduw werkt gunstig. Vooral de latifolia is zeer mooi en groeit beter dan de anderen.

JAPANSCHE AZALEA'S

Uit Japan werden voor eenige jaren verschillende Azalea's ingevoerd, waarvan sommige volkomen winterhard zijn. De groei is meest dwergachtig, de kleur geheel nieuw en bij geen der andere Azalea's te vinden.

AZALEA AMOENA. Een allerliefste, groenblijvende Azalea, met kleine glimmende blaadjes. Bloeit zeer rijk in Mei met helder lila roode bloempjes.

AZALEA HINODIGIRI. Dit groenblijvende plantje is in het voorjaar bedekt met schitterende, karmijn-roode bloemen.

AZALEA MUCRONATUM (ledifolia alba). Een zuiver witte soort, de bloemen zijn groot en glanzend sneeuwwit, winterhard.

AZALEA INDICUM (macranthum). Winterharde Gentsche Azalea met groote, lichtroode bloemen.

AZALEA YEDOENSE (Yodogawa). Een zeer mooie variëteit met groote, dubbele lilablauwe bloemen, winterhard.

AZALEA MUCRONATUM

Jonge planten op naam, per stuk f 1.00.

AZALEA JAPONICA (MOLLIS) ZAAILINGEN

Zeer dankbare planten voor iedere tuin. Altijd vol knop, laten ze nooit den liefhebber in den steek. De bloemtrossen zijn zeer groot en bedekken meestal de geheele plant. De soorten uit zaad gewonnen en zonder naam geleverd, zijn bijna even fraai als die, welke op naam en kleur worden afgegeven.

Mooie jonge planten, vol knop .... **per stuk f 0.60—1.—**
Grootere jonge planten, vol knop .... **„ „ - 1.00—1.50**
AZALEA MOLLIS var. J. C. VAN TOL, zeer mooi rood .... **„ „ - 1.00—1.50**

AZALEA JAPONICA (MOLLIS)

SORTIMENT

Bouquet Orange, *oranje*, gele macule.
Chevalier de Reali, licht geel, hoog gele macule.
Comte de Quincey, geel, bronzen macule.
Comte Papadopoli, oranje-rood, mac. geelbruin gevlekt.
Consul Cérésole, zalmkleurig oranjerood, mac. goudgeel gevlekt.
W. E. Gumbleton, geel met hoog gele macule.

Bovenstaande soorten op naam .... **f 1.25**

AZALEA „MOLLIS x SINENSIS"

Eene kruising der vorige, met nog vuriger kleuren, welke echter alle in oranje-rood, oranjegeel en bruingeel blijven. Een perk met deze Azalia's geeft een schitterenden aanblik. Ze zijn even bloemrijk als de Azalea Mollis en zeer geschikt om te forceeren

SORTIMENT

Anthony Koster, goudgee met oranje lip. Zéér mooie opvallende kleur.
Dr. Reichenbach, zalmkleurig oranje met donkere lip.
Frans v. d. Bom, licht oranje, purper gevlekt.
Hortulanus H. Witte. Goudgeel, bij het uitkomen oranje-rood.
Hugo Koster, oranjegeel met bruin, groot bouquet.
Koster's Brillant Red. Sterk groeiende nieuwe Azalea met trossen groote bloemen van het mooiste rood, dat onder Azalea's gevonden wordt. Per stuk *f* 1.50.
Soorten op naam .... **per stuk f 1.50**

AZALEA RUSTICA fl. pl.

Zeer mooie soorten met dubbele bloemen

Aida, rose met donker hart, halfdubbel.
Apelles, licht zachtgeel met rose.
Bartholo Lazzari, hoog geel. Zeer opvallend.
Byou de Gentbrugge, zacht rood.
Hora, wit.
Milton, wit met iets rose.
Norma, grootbloemig, zalmrood.
Phidias, geel met iets zalmkleur, centrum licht geel.

Mooie planten .... **per stuk f 1.25**

AZALEA PONTICA

Deze hebben kleinere bloemen dan de beide voorgaande soorten, geuren sterk, hebben fellere, meer uiteenloopende kleuren, bloeien ook wat later, als reeds de bladeren een groenen krans om de bloemtrossen vormen. Zeer aan te bevelen voor fijne uitgelezen perken.

SORTIMENT

Beauté Celeste, oranje-rood.
Bouquet de Flore. Zacht rose met wit genuanceerd en gele macule.
Coccinea speciosa, helder oranje-rood. Zeer mooi. Laat.
Daviesii. Mooi! Licht rose, later wit. Gele mac. Welriekend. Laat.
Dominico Scassi, zachtrood, witgele macule.
Gloria mundi, helder-oranje. Zeer mooi, laat.
Grandeur triomphant, licht karmijnrood met gele lip.
Honneur de la Belgique, licht rose met gele macule.
Ignea nova, rood, hoog gele macule.
Marie Verschaffelt, licht rood, gele macule.
Nancy Waterer, goudgeel. Zeer mooi!
Pallas, hoogrood, mac. geel. Mooi.
Willem III, oranje-geel.
Sang de Gentbrugge, donk. karmijnrood, oranje-gele mac. Laat.

Mooie planten op naam .... **f 1.25**

GEWONE GELE AZALEA PONTICA

Bloeit met zeer welriekende, helder goudgele bloemen, de eigenaardige specerijachtige geur is alleen aan deze soort eigen.

Goede planten .... per stuk **f 0.90** **Grootere planten** .... per stuk **f 1.00—1.25**

GROENBLIJVENDE PLANTEN

Deze gewassen veraangenamen zeer den wintertijd. Wanneer boom en struik hunne bladeren verliezen, blijven Hulst en Laurocerasus, Palmstruik en Aucuba ons getrouw. Met de coniferen kunnen ze een groot deel van den tuin een aangenaam, vroolijk voorkomen doen behouden, ook in het barre jaargetijde. Nooit kan men te veel groenblijvende gewassen hebben, waar de ruimte en de gelegenheid zulks toelaat. In Engeland ziet men tuinen waar bijna alle beplanting uit zulke gewassen bestaat en waar alleen de zomerbloemen de noodige afwisseling aanbrengen. Voor kleine tuinen is dit voorbeeld navolgenswaard, vooral omdat ze meestal met weinig licht tevreden zijn. Bijna alle groenblijvende gewassen verdragen schaduw.

Groep I. LAAGBLIJVENDE SOORTEN

per stuk

ANDROMEDA Catesbaei. Zie Leucothoë.
— **floribunda,** prachtig klein struikje, in 't voorjaar met groote witte bloemtrossen bloeiend .... *f* 1.—1.50
— **japonica,** *met overhangende bloemtrossen* .... - 1.—1.50
— **polifolia var. angustifolia.** Klein struikje met priemvormig blad, bloeit in Mei—*Juni met heldere rose bloemtrosjes* .... - 0.50
— **polifolia var. major.** Zeer mooie blauwgroene soort .... - 0.50

ARCTOSTAPHYLOS nevadense. Laagblijvende kruipende plant, sterkgroeiend, glimmende groene bladeren .... - 0.75

AUCUBA japonica var. fol. varieg. Gewone Goudboom, mooie planten in diverse maten .... - 0.80—2.50
Welbekende planten, die zich desnoods met weinig licht behelpen. Tegen tochtige, winderige plaatsen zijn ze echter niet bestand. Ook in strenge winters hebben ze soms te lijden.

BERBERIS asiatica. Volkomen winterharde soort, laagblijvend, donkergroene glimmende blaadjes, bloeit geel, Mei .... - 0.90
— **buxifolia var. nana.** Struikje met donkergroene blaadjes. Bolvormig .... - 0.40
— **Darwinii.** Een zeer mooi, laag blijvend struikje, de blaadjes gelijken op kleine hulstblaadjes, de jonge takjes hebben een mooie bruin-roode kleur .... - 0.75
— **Gagnepainii.** Een zeer mooie soort met lange, diep ingesneden, licht groene bladeren .... - 0.90
— **Julianae.** Met groote, smalle bladeren, wordt tot 2 M. hoog .... - 1.—

per stuk

BERBERIS pachyacantha. Zeer sierlijke struik met kleine getande blaadjes en roode bessen .... *f* 0.75
— **stenophylla.** Zeer mooie, 1 M. hoog wordende struik, de losse groeiwijze, de glimmend donkergroene blaadjes en de vele goudgele bloemen maken deze plant tot een sieraad in den tuin. Mei en Sept. .... - 0.75
— **stenophylla var. diversifolia.** Zeer mooie struikjes, bladeren lichtgroen, bloeien in 't voorjaar met honderden heldergele bloemen .... - 0.75
— **stenophylla var. Irwinii.** Laagblijvende berberis met kleine, smalle, hulstachtige blaadjes, de takjes groeien horizontaal; bloeit evenals de ander met gele bloemen - 1.—
— **stenophylla var. latifolia.** Met grootere bladeren en groeit sterker .... - 1.—
— **verruculosa.** Groeit compact. Glanzend groen blad, stekelig. Bloeit heldergeel .... - 0.80
— **Wallichiana.** Heldergroene, glanzende bladeren en heldergele bloemen. Zeer mooie herfstkleur! .... - 0.80

BRUCKENTHALIA. Zie onder Rotsheesters.

BUXUS sempervirens. Palmboom. Stamboompjes met ronde kronen .... - 1.50—3.50
— **semp. var. aurea.** Mooie bolvorm, goudgeel, compacte groei .... - 1.25—3.50

CALLUNA. Zie pag. 39.

COTONEASTER adpressa. Een bijna kruipende soort, de blaadjes zijn iets gedraaid, groote, roode bessen .... - 1.—
— **Dammeri (humifusa).** Groenblijvende, zeer laag kruipende plant met donkergroene bladeren en in den herfst roode vruchtjes .... - 0.75

per stuk

COTONEASTER horizontalis. Horizontaal groeiende plant met glimmende blaadjes en oranje-roode besjes. Tegen hellingen, voor heestergroepen of op groote steengroepen geplant, maakt deze soort een mooi effect .... *f* 0.60—1.50

— **microphylla.** Eveneens een laaggroeiende plant en fijnbladerig, groenblijvend. - 0.60—1.50

— **microphylla var. glacialis** (congesta), kruipend, met kleine blaadjes, zeer mooi - 0.75

— **mycrophylla var. thymifolia.** Lief kruipend plantje met zeer fijne blaadjes - 0.75—1.—

— **praecox.** Nieuw. Een der beste kruipende Cotoneasters met eigenaardig gegolfde blaadjes .... - 1.25

— **prostrata.** Gelijkt op de C. horizontalis, doch met langere takken, bezet met roode bessen .... - 1.——1.25

— **pyranaica.** Een zeer laag blijvende soort, lichtgroene blaadjes .... - 0.75

— **rotundifolia (buxifolia).** Vormt flinke, lage struiken, half-groenblijvend, geeft mooie, paars-roode bessen .... - 0.75—1 —

— **Wheeleri,** sterke bossige struik, draagt helder roode bessen .... - 1.25

DABEOCIA. Zie Erica's blz. 39.

DAPHNE Cneorum var. major. Vormt een klein, kruipend struikje, in Mei met rose, zeer welriekende bloempjes bloeiend. Voor kleine tuinen een zeer lief gewasje..... - 1.—

ELEAGNUS macrophylla, met groot, zilvergroen blad .... - 2.—

ERICA. Zie blz. 39.

EPHEDRA sikkimensis. Een laagblijvend struikje met recht opstaande, ronde takjes .... - 1.—

EVONYMUS radicans. Helder groene struik. Klimt tegen muren .... - 0.60—1.—

— **radicans var. acuta,** kleine gekartelde blaadjes, blijft zeer laag .... - 1.—

— **radicans var. fol. var.,** mooie witbonte variëteit .... - 0.60—1.—

— **nana** (rosmarinifolia), smalbladige soort, kruipend, opgerichte stengels .... - 0.80

GAULTHERIA shallon. Een plant met mooi bruin gekleurde bladeren, draagt blauwe bessen, zeer geschikt tusschen steenen en rotsen .... - 0.60

ILEX crenata. Mooie fijnbladige hulstsoort van dwergachtige groei .... - 1.——2.50

— **glabra.** Zeer weinig bekend, glimmend blijgroen struikje. Groeit flink en gezond, blijft klein. Volkomen tegen alle winters bestand, jonge planten .... - 1.—

— **Pernyi.** Met leerachtig, donkergroen, glimmend blad, sterke stekels, 60—80 c.M. - 2.—

KALMIA. Zie blz. 41.

LEUCOTHOË Catesbaei. Een zeer rijkbloeiende soort, bloeit zeer vroeg in 't voorjaar en is ook door de mooi bruin gekleurde bladeren zeer geschikt voor snijbloem .... - 1.—

LONICERA nitida. Rechtopgroeiende, rijk vertakte, dicht heldergroen, klein-bladerige struik, welke ruim 1 M. hoog kan worden - 0.50

— **pileata.** Laagblijvend, horizontaal uitgroeiend. Donkergroen blad .... - 0.60

per stuk

MAHONIA aquifolium, (Berberis aquif.). Deze struik bloeit in April met goudgele trossen, vormt breede struiken, groeit overal, ook in de schaduw. De jonge scheuten zijn in 't voorjaar mooi rose, in den herfst prachtig bruin getint ...... *f* 0.40—0.75

OLEARIA Haastii. Mooi struikje, witviltig behaard. Bloeit met witte trossen Aug.—Sept. Niet geheel winterhard .... - 1.25

— **oleifolia.** Forscher dan vorige, sierlijker, rijkbloeiend .... - 1.25

PERNETTYA mucronata .... - 1.50

— **mucronata var. alba** .... - 1.50

Twee zeer mooie groenblijvende struikjes, bloeien met kleine witte bloempjes en zijn in 't najaar bezet, de eerste met roode bessen, de tweede met witte bessen.

PHILLYREA decora. Een sterk groeiende struik met groote, donkergroene bladeren - 1.—

— **latifolia,** kleiner blad. Forsche struik.. - 1.—

PYRACANTHA COCCINEA

PRUNUS Laurocerasus var. schipkaensis. Eigenaardige soort met kleiner blad dan de Laurocerasus, los en bevallig, laagblijvend. Vooral daarom een belangrijke aanwinst, omdat ze ook in strenge winters ongerept blijft .... *f* 1.——1.50

— **Laurocerasus var. Zabeliana.** Een horizontaal groeiende Laurus met lange smalle bladeren, de takken bloeien in den zomer met witte bloemtrossen .... - 1.——1.50

	per stuk
PYRACANTHA *coccinea*. Vuurdoorn. Voldoet uitstekend als leiplant tegen een muur wegens het groene blad en de oranje roode bessen in den winter	*f* 1.50—2.—
— **var. Gibbsii.** Krachtig groeiende struik met donkergroene bladeren en scharlaken bessen. Struikjes in pot of met kluit	- 2.—
— **var. Rogersiana flava.** Eveneens sterk groeiende struik, doch met kleinere bladeren dan de voorgaande en met gele bessen. Struikjes in pot	- 1.50—2.—
RHODODENDRUM. Zie blz. 40.	
ROSMARINUS officinalis. Rosemarijn, zeer welriekende, reeds lang bekende struik	- 0.60
SKIMMIA japonica. Winterhard struikje, in den winter met roode bessen bedekt, zeer mooi.	- 1.75—2.—
TEUCRIUM chamaedrys. Klein struikje, bloeit in Augustus en September, lila-rose	*f* 0.25
ULEX europaeus. Gaspeldoorn, worden in pot gekweekt, daar de planten anders bijna overplantbaar zijn	- 0.75
VACCINIUM Vitis Idaea. Vossebes, in het najaar geheel bezet met roode besjes	- 0.40
VERONICA pinguifolia, laagblijvende soort, zeer gedrongen groei	- 0.50
VIBURNUM rhytidophyllum, nieuwe groenblijvende plant, bloeit vroeg in 't voorjaar met groote witte bloemschermen	- 1.25—1.75
— **utile,** aardige groenblijvende struik, bloeit met wit-rose bloemtrossen	- 0.75
STRANVESIA Davidiana, krachtig, rechtop groeiende struik met licht roode bessen	- 2.—

Groep II. HOOGGROEIENDE SOORTEN

	Hoog	Per stuk
HULST (Ilex aquifolium), struiken	40— 60	*f* 0.75
— **pyramiden**	80—100	- 1.—
— —	100—125	- 1.50
— —	125—150	- 2.50
— —	150—175	- 3.—
BESHULST. Een vorm der gewone hulst met weinig stekels, welke bijna elk jaar vol met roode bessen groeit	100—120	- 1.50
	120—140	- 2.—
	150—175	- 3.50
GELE BESHULST (Ilex aquif. var. chrysocarpa). Een hulstsoort welke gele bessen draagt	80—100	- 2.50
Zilver en goudbonte Hulst in soorten	70— 90	- 2.—
	100—120	- 3.50
***Ligustrum* lucidum.** Hooge struik, met groote, glimmend donkergroene bladeren. Bloeit met mooie, witte bloemtrossen		- 0.80
— **ovalifolium.** Wordt tot 3 M. hoog; breede struiken	120—140	- 0.35
— **ov. var. aureo marginatum,** groeit meer compact, maakt zonnig effect met goudbont blad		- 0.60—1.25
PALM (Buxus sempervirens). Zeer bekende, groenblijvende struik, uitstekend geschikt voor hagen. Kleine, dichte struiken	20— 30	*f* 0.25
	40— 50	- 0.60
PALM (Buxus) pyramiden	100—125	- 3.—
	120—140	- 3.—
— kogelvorm, in verschillende maten en op stam		- 2.——6.—
PRUNUS Laurocerasus. Weinig eischende, bekende plant, groeit op alle gronden en verdraagt veel schaduw	60— 80	- 0.75
	80—100	- 1.25
	100—125	- 2.—
	125—150	- 2.50
— **Laurocerus Reynvanii.** Een nog nieuwe smalbladige soort, groeit niet zoo snel als de vorige en vormt kegelvormige struiken	50— 70	- 1.50
	70— 90	- 2.50
— **lusitanica. (Portugeesche laurier).** Op beschutte plaatsen wordt dit een mooie, breede struik met donkergroene, glimmende bladeren	80—100	- 3.—

GROENBLIJVENDE HAGEN

Hieronder hebben wij enkele soorten groenblijvende planten saamgebracht, geschikt tot het vormen van hagen. Bij het planten van hagen denke men er vooral om den grond goed los te maken en eene ruime bemesting te geven.

	Hoogte in c.M.	per 100
BERBERIS buxifolia var. nana, zeer geschikt voor laagblijvende haagjes	25— 30	*f* 35.—
BUXUS sempervirens (Palm), vormt prachtige, dichte hagen	100—125	- 350.—
CHAMAECYPARIS pisifera var. plumosa	80—100	- 100.—
ILEX aquifolium. Hulst	60— 80	- 80.—
	100—125	- 125.—
LIGUSTRUM ovalifolium. Groenblijvende Liguster	50— 70	- 10.—
	70— 90	- 12.—
Breede struiken	100—120	- 20.—
„ „	120—140	- 30.—
MAHONIA aquifolium, voor dichte, lage haagjes	30— 40	*f* 35.—
PRUNUS Laurocerasus	80—100	- 100.—
	100—120	- 175.—
TAXUS baccata. Vormt dichte donkergroene hagen en is een der meest geschikte planten voor dit doel	60—80	- 90.—
	80—100	- 150.—
	100—125	- 200.—
THUJA occidentalis, sterkgroeiend	80—100	- 60.—
	100—120	- 80.—
	120—140	- 125.—
	140—160	- 150.—
— **occident. var. globosa,** in haagvorm gekweekt	50— 60	- 100.—

Bij grootere kwantums, prijzen op aanvraag. Voor hagen van **niet groenblijvende** planten zie pag. 67.

Aanleg H. Copijn & Zoon.

KEGELDRAGENDE GEWASSEN

CONIFERÆ

Als plantenmateriaal voor den tuinarchitect spelen onze Coniferen een uitgebreide rol. Wel missen wij hierbij de bonte bloemenpracht der vaste planten, maar toch kunnen wij ook met Coniferen een mooie kleurschakeering bereiken en dit is vooral van veel belang in den winter. Men denke slechts aan de **mooie blauwe kleur der Picea pungens var. glauca „Koster"** of het prachtige goudgeel der **Chamaecyparis obtusa var. Crippsii**; zelfs onder de bloemen zijn deze mooie tinten moeilijk te vinden. Terwijl vele soorten tot groote boomen opgroeien, blijven andere weder laag of zelfs kruipend over den grond. Niet alleen als groepen doch ook als alleenstaande gazonplant zijn de Coniferen zeer goed te gebruiken, wanneer men de goede soorten hiervoor uitzoekt en is b.v. een **Cedrus atlantica var. glauca** minstens even mooi als een groote zwarte beuk. Bijna alle Coniferen hebben veel ruimte noodig om tot volkomen ontwikkeling te komen, dikwijls vindt men groepen, welke veel te dicht staan, waardoor veel van de schoonheid verloren gaat. Wanneer men jongere Coniferen plant, dan rekene men er op enkele exemplaren binnen 3 of 4 jaren te verplanten, opdat de andere ruimte genoeg hebben zich verder te ontwikkelen, of men plante zeer ver uit elkander en kan de tusschenruimte in de eerste jaren gevuld worden door niet al te wild groeiende vaste planten of andere kleine gazonplanten. Over 't algemeen nemen de Coniferen elken, eenigszins goeden, zandgrond voor lief en enkele, zooals sommige **Pinus** en **Juniperus varieteiten** groeien zelfs op zeer drogen zandgrond. Onze collectie is zóó uitgebreid, dat het voor niet kenners zéér moeilijk wordt een keuze te doen. Daarom worden de navolgende collecties aangeboden, zoo gekozen, dat daarin de **grootst mogelijke verscheidenheid in kleuren vorm wordt gevonden.**

Solitair-planten in vele soorten zijn op onze kweekerijen aanwezig. Deze exemplaren worden telkens verplant of op kluit gehouden, zoodat mislukking vrijwel is uitgesloten.
Prijzen op aanvraag.

COLLECTIES voor groepen.	25 Coniferen in 12 soorten, 100—120 c.M. hoog	f 40.—
	25 „ „ 15 „ 100—140 „ „	- 50.—
	50 „ „ 30 „ 100—140 „ „	- 110.—
COLLECTIES voor Solitairplanten in het gazon.	12 Solitair-Coniferen in prachtige soorten, 90—120 c.M.	- 24.—
	12 „ „ „ „ 120—150 „	- 36.—
	12 „ „ „ „ 150—175 „	- 45.—

ABIESSOORTEN

De dennen, behoorende tot de groep Abies, bereiken bijna alle groote afmetingen. Zij verlangen dus een ruime standplaats en goeden grond. Op zwaren grond verdient het aanbeveling zand en turfstrooisel toe te voegen. Een lichte schaduw schaadt de Abies-soorten niet.

	Hoogte in c.M.	per stuk
ABIES arizonica, een mooie blauwe variëteit met witten stam	60—80	f 2.50
— **balsamea hudsonica.** Zie blz. 37.	20	- 2.50
— **concolor.** Zeer schoone grijsblauwe den met lange naalden. Deze variëteit is zeer sterk en geschikt voor zwaardere gronden	60—80	- 2.50
	100—120	- 4.—
— **concolor var. lasiocarpa.** Gelijkend op voorgaande, doch met opgebogen naalden en blauw-groene kleur	100—120	- 4.—
ABIES grandis. Snelgroeiende, slanke pyr. voor groote aanplantingen	60—80	f 1.25
— **homolepis.** Wordt hoog, grijsgroen	80—100	- 2.—
— **Nordmanniana.** Breede, donkergroene plant, krachtig	80—100	- 2.—
— **subalpina glauca.** Zeer mooie soort met blauw-grijze naalden	60—80	- 2.—
— **Veitchi i glauca.** Sterke, doch smalle groeiwijze, donkergroene naalden, waarvan de onderkant zilvergrijs is	80—100	- 2.50
	120—140	- 3.50

CEDERS

Ceders verlangen een beschutte standplaats. Zij groeien snel en krachtig. De schoonsten zijn de blauwe Atlasceder en de Cedrus Deodara, deze laatste met hangende takken.

	Hoogte in c.M.	per stuk
CEDRUS atlantica var. glauca. Atlasceder. Zeer mooie planten	80—100	f 2.—
	100—125	- 3.50
— **Deodara.** Hangende groeiwijze, licht blauwachtig-groen	80—100	- 2.50
	125—150	- 4.—
	150—175	- 5.—
CEDRUS libani. Ceder van den Libanon. Mooi, groen loof	100—120	- 4.—
	125—150	- 5.50

CHAMAECYPARIS (Cypres)

Dit geslacht is in onzen tuinen zeer rijk vertegenwoordigd. Op alle doorlatende gronden indien niet al te droog, geven zij voldoening. Tochtige plaatsen zijn echter niet geschikt, evenmin verdragen zij fellen wind en dichte schaduw.

	Hoogte in c.M.	per stuk
CHAMAECYPARIS (Cupresses) Lawsoniana	80—100	f 0.75
De Lawsoniana variëteiten zijn zeer snelgroeiend, houden van tamelijk vochtigen grond en komen in groote verscheidenheid van groei en kleur voor.	100—120	- 1.25
	120—140	- 2.—
	140—160	- 3.—
— **Laws. var. Alumii,** donker blauw groen, zuilvormig groeiend	100—125	- 2.—
	125—140	- 3.50
— **Laws. var. erecta alba,** sterk, slank, zilverachtig	60—80	- 2.—
— **Laws. var. erecta glauca (mon. nova).** Mooie, donkerblauwe zuilvorm	80—100	- 2.—
	100—120	- 2.50
	120—140	- 3.50
— **Laws. var. Fletcherii.** Zeer fijn, kroezig vertakte conifeer van zilverblauwe kleur	60—80	- 1.50
— **Laws. var. Forsteckiana.** Zie blz. 37.		
— **Laws. var. Fraserii,** pyramidaal groeiend, donkergroen	120—140	- 2.50
— **Laws. var. Fraserii glauca.** Als voorgaande, doch blauwer van kleur	120—140	- 2.50
— **Laws. var. gracilis,** met sierlijk overbuigende takken	70—90	- 1.50
— **Laws. var. lutea,** slank, donkergeel	60—80	- 1.50
— **Laws. var. magnifica aurea.** Mooie, krachtig groeiende Conifeer met goudgele tint	80—100	- 2.20
	125—150	- 3.25
— **Laws. var. minima glauca,** zie blz. 37.		

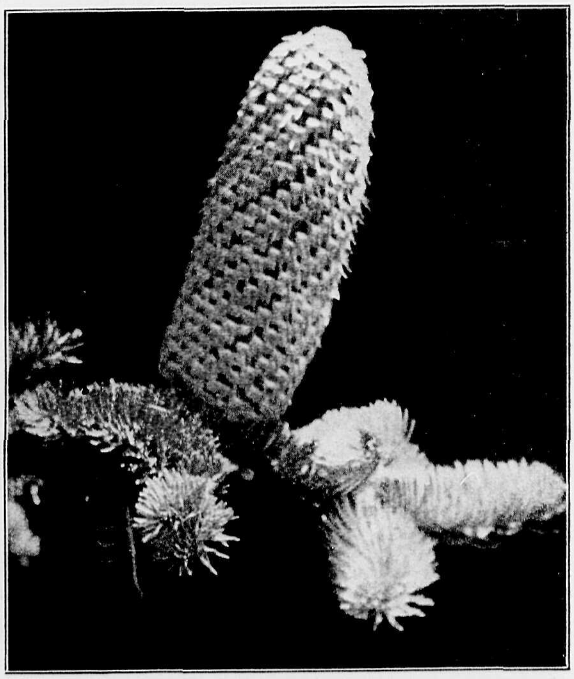

ABIES NOBILIS GLAUCA

	Hoogte in c.M.	per stuk
CHAMAECYPARIS Laws. var. patula. Zeer donkergroene variëteit, met stijl-opgroeiende zijtakken	125—150	f 2.50

	Hoogte in c.M.	per stuk
CHAMAECYPARIS Laws. var. Silver Queen, een der mooiste coniferen, in den groeitijd zilverwit	60— 80	f 2.—
— **Laws. var. Triomf van Boskoop.** Bijzonder fraai. De kleur is mooi zilver-blauw, de groei krachtig	100—125	- 2.00
	125—150	- 3.00
— **Laws. var. Wisselii.** Sterke, zuilvormige groeiwijze, donkergroen....	80— 90	- 2.00
— **Laws. var. Worlei.** Grijsgroene variëteit, dicht vertakt	80—100	- 2.—
	100—120	- 2.50
— **nutkaënsis (Thujopsis borealis).** Wordt een groote pyramide met knikkende taktoppen	60— 80	- 1.75
— **(Retinospora) obtusa,** groen	100—125	- 1.75
De obtusa varieteiten zijn sterk en blijven ook 's winters frisch van kleur.	125—150	- 2.50
	150—170	- 4.00
— **obtusa var. Crippsii,** prachtig goudgeel. Zeer aan te bevelen..........	100—120	- 3.50
	120—140	- 4.50
— **obtusa var. filicoides,** zie blz. 37.		
— **obtusa var. gracilis,** donker groen, gedrongen groeiwijze..............	125—150	- 3.50
	150—175	- 5.50
— **obtusa var. aurea nova,** tweekleurig geel......................	60— 80	- 2.50
— **obtusa var. nana,** zie blz. 37.		
— **pisifera.**(Retinospora pisifera).Mooie, losse vorm, met sierlijk overhangende takken	100—125	- 2.00
	140—160	- 3.00
— **pisifera var. aurea,** zeer mooi goudgeel en sterk. Verdraagt alle vorst.	60— 80	- 1.25
	80—100	- 2.—

	Hoogte in cM.	per stuk.
CHAMAECYPARIS pisifera var. filifera. De jonge takjes zijn draadvormig en hangen gracieus. Zeer decoratief.	100—120	f 2.25
	120—140	- 3.50
— **pisifera var. filifera aurea,** goudgeel, elegant. Groeit bolvormig	30— 40	- 2.—
— **pisifera var. plumosa,** zeer fijn vertakt, pyramidevormig	80—100	- 1.25
	100—125	- 2.00
	140—160	- 3.00
	160—180	- 4.00
— **pisifera var. plumosa aurea.** Mooie gele variëteit. Groeit zeer dicht en breed pyramidaal................	60— 80	- 1.25
	80—100	- 2.—
— **pisifera var. plumosa aurea nana (Rogersii).** Zeer mooi, compact goudgeel dwergconifeertje. Nieuw.......	15— 20	- 1.50
— **pisifera var. squarrosa.** Vormt een gedrongen pyramide, met bossig vertakte twijgen en lange naalden, grijsblauw	60— 80	- 1.00
	80—100	- 1.50
— **sphaeroidea andelyensis,** vormt een compacte pyr. met korte twijgen, donkergroen	60— 80	- 2.50
	80—100	- 3.50

Collectie van 10 Cham. Lawsoniana in 5 variëteiten	
100—125 c.M.	**f 20.—**
125—150 c.M.	**- 25.—**
Collectie van 25 Chamaecyparis var. in 15 soorten	
80—125 c.M.	**f 35.—**
125—150 c.M.	**- 55.—**

JUNIPERUS (Jeneverbes)

De Juniperus houdt van drogen grond. De meeste soorten groeien goed op zandgrond, echter voelt de Amerikaansche Juniperus (virginiana) zich beter thuis op drogen leem- of kleigrond. Lichte schaduw verdragen zij allen.

	Hoogte in c.M.	per stuk
JUNIPERUS comm. var. hibernica, de bekende zuilvormige zevenboom onzer heiden	60— 80	f 1.00
	80—100	- 2.00
— **communis var. suecica,** met stijfopgaande takken en knikkende toppen	60— 80	- 1.25
— **Sabina. Zevenboom,** met liggende, later weer opgerichte takken.......	50— 60	- 1.00
— **sinensis var. aurea,** goudgeel	100—125	- 2.75
	125—150	- 4.50
— **sinensis var. femina** (Reevesiana), met lange, afstaande takken	100—125	- 3.50
— **sinensis var. Jacobiana,** met blauwgroene, naaldvormige bladeren. Groeit zuilvormig......................	70— 90	- 3.—
— **sinensis var. neaboriensis,** bebladering zoowel naald- als schubvormig	125—150	- 3.50
	150—175	- 6.—

	Hoogte in c.M.	per stuk
JUNIPERUS sinensis var. Pfitzeriana. Grijsgroen. De groei is zeer elegant, sterk zijwaarts uit. Ook aan het water zeer mooi	50— 70	f 2.00
— **sinensis var. procumbens aurea** (japonica aurea). Mooie, goudgele var., met schuinopstaande, spitse takken. Laag................................	30— 40	- 2.00
— **squamata var. Meyerii.** Groeit als Junip. sin. var. procumbeus aurea, doch met mooi zilverblauw loof. Nieuw!........................	20— 30	- 2.50
— **virginiana,** Cederhoutboom. Mooie, breed-zuilvormige soort	100—120	- 1.50
	120—140	- 2.50
— **virginiana var. glauca.** Zeer mooi blauw, extra	60— 80	- 1.00
— **virginiana Keetleri.** Zeer mooi zuilvormig grijs-groen	80—100	- 2.25
— **virginiana var. Schottii.** Frischgroen, zeer mooie, slanke pyr.......	80—100	- 2.00

PICEA. Fijnspar.

De gewone Fijnspar (Picea excelsa) is voldoende bekend. Het mooie groen der naalden, de rechte stam en de sierlijk gebogen takken maken deze soort tot een zeer mooien boom. Ondergenoemde variëteiten komen in hoofdzaak met deze groeiwijze overeen. Zand is de meest geliefde grond. Wind schaadt hen weinig doch dichte schaduw is fataal.

	Hoogte in c.M.	per stuk
PICEA ajanensis. Met mooie, groene naalden, zilverblauw aan de onderzijde.	80—100	*f* 1.75
	100—120	- 2.50

PICEA EXCELSA VAR. ARG. SPICATA

PICEA excelsa, gewone Fijnspar	100—120	*f* 0.80
	130—150	- 1.25
	150—175	- 2.—
— **excelsa var. argenteo-spicata.** Met in het voorjaar geheel witte scheuten	100—125	- 2.—
	125—150	- 2.50
— **excelsa var. aurea,** gele fijnspar..	80—100	- 2.—
	120—140	- 2.50
	150—175	- 3.50
— **excelsa var. Cranstonii.** Slangenden. Heeft lange, onvertakte twijgen.	200—225	- 4.50
— **excelsa var. finedonensis.** De *naalden van deze soort zijn aan* den bovenkant bijna geheel wit....	100—120	- 2.50
	120—140	- 3.50
— **excelsa var. Maxwellii.** Gedrongen groei, donkergroen	40— 60	- 2.—
— **excelsa var. obovata.** Siberische den	140—160	- 3.—
— **excelsa var. pumila,** zeer lage, compacte dwergvorm.		- 1.50

	Hoogte in c.M.	per stuk
PICEA excelsa var. pygmaea. Dwergsoort, groeit breed uit en blijft laag.	60— 80	*f* 2.50
	110—125	- 4.50
— **excelsa var. pyramidalis,** vormt *groote boomen, mooi kegelvormig..*	80—100	- 1.25
	100—125	- 2.—
	125—150	- 2.75
— **excelsa var. Remonti.** Dichte kegelvormige groei, geelgroen	40— 50	- 1.50
— **excelsa var. viminalis.** Zeer mooie treurvorm	150—175	- 2.50
	200—300	- 4.—
— **mariana** (nigra). Zeer mooie, blauwgroene soort, breedvertakt.	125—150	- 2.50
— **mar. var. Doumetii.** Dicht vertakte kegelvorm met licht blauw-groen loof	80—100	- 2.50
— **morinda.** Sierlijke boom, hangende takken, lange donkergroene naalden	120—140	- 2.50
— **omorica,** wordt een hooge, zuilvormige boom, grijsgroen, Zeer mooi !	80—100	- 1.50
	100—120	- 2.25
— **orientalis,** zeer sierlijke fijnspar, breed pyr. Glanzend donkergroen loof	80—100	- 2.25
— **orientalis var. aurea,** met goudglans	60— 80	- 2.—
	125—150	- 3.50
— **polita,** *nog weinig bekende brons*groene soort, met scherpe naalden .	80—100	- 2.50

SNEEUWEFFECT

PICEA PUNGENS VAR. GLAUCA „KOSTER". Blauwspar.

Voor menigen tuin is deze fraaie, zilverblauwe spar een waar sieraad. Een zonnige, open standplaats is noodig voor ontwikkeling van haar sierlijke vorm en kleur. Wat grondsoort betreft, is de Blauwspar weinig kieskeurig.

PICEA pungens var. glauca „Koster"	50— 60	*f* 2.25
	100—125	- 5.—
	130—150	- 8.—
	150—175	- 12.—

Collectie Picea's 10 stuks in 10 variëteiten 100—125 c.M.	**f 20.—**
Collectie Picea's 10 stuks in 5 variëteiten 150—175 c.M.	**- 30.—**

PINUS. Pijnboom, Grove Den.

De boom bij uitnemendheid voor schralen, drogen zandgrond. Enkele soorten, als bijvoorbeeld de Himalayaden (Pinus excelsa) groeien zeer snel, terwijl de bergden (Pinus montana) zeer kort en gedrongen blijft. De Oostenrijksche den (Pinus nigra var. austriaca) valt op door de zwartgroene kleur. Pinus cembra moet wat voedzamer grond hebben.

PINUS **excelsa,** met lange, dunne, grijsblauwe naalden	60—80	*f* 1.—
	80—100	- 1.50
	100—125	- 2.—
— **montana. Bergden,** zeer mooie dwergvorm	30—40	- 0.70
	40—50	- 0.90
PINUS **nigra var. austriaca. Oostenrijksche den.** Sterke, gezonde groeier, zeer goed tegen zeewind bestand	50—70	*f* 1.50
— **parviflora var. glauca.** Zeer mooie Japansche den, elegant vertakt, fijn, blauw-groen loof	160—180	- 6.—
— **strobus** (Weymouthsden), bekende sierlijke zilverwitte den	60—80	- 0.45
	80—100	- 0.60

PSEUDOTSUGA DOUGLASII. Douglasspar.

Uitmuntende spar voor groote tuinen en parken. Groeit snel en is tevreden met schralen grond. Voor dekking en beschutting op zandgrond zeer bruikbaar.

PSEUDOTSUGA **Douglasii (taxifolia)**	120—140	*f* 1.—
	140—160	- 1.25
	160—180	- 1.75
	180—200	- 2.—
— **Douglasii var. caesia,** groeit meer gedrongen dan de gewone Douglas en is van een grijs-groene kleur, is ook beter bestand tegen strenge winters	80—100	- 1.25
	100—120	- 1.75
PSEUDOTSUGA **Douglasii var. glauca.** Zeer sterke, blauw-groene var., ook voor zwaardere gronden	100—125	*f* 1.75
	170—200	- 4.50
— **Douglasii var. Moerheimii.** Zeer mooie zilver-blauwe variëteit van gedrongen groei	100—120	- 2.—
	120—140	- 2.75

TAXUS BACCATA

Een der beste coniferen voor alle gronden, vooral ook op kleigrond. De Taxus verdraagt veel schaduw en kan gebruikt worden om onoogelijke plaatsen te dekken. Ook voor hagen is het één der meest geschikte planten. Als vrijstaande boom groeit hij breed uit. Sommige variëteiten zijn in den nazomer met roode bessen bezet.

BLOEIENDE TAXUS BACCATA (VERGROOT)

TAXUS **baccata var. cuspidata.** Sterke Taxus van blij-groene kleur. Pyramiden	80—100	*f* 3.—
	120—140	- 4.—
— **baccata var. elegantissima,** extra goudgeel	100—120	- 4.50
	120—140	- 5.50
— **baccata var. epacroides.** Meer gedrongen vorm met verspreid staande naalden	100—120	- 4.—
— **baccata var. erecta aurea,** stijf pyramidaal opgroeiende, heldergele soort	100—120	- 4.—
	125—150	- 5.—
— **baccata var. fastigiata.** Zuilvormig, donkergroen. **(Voor grootere maten prijzen op aanvraag).**	80—100	- 4.—

TAXUS **baccata**	80—100	*f* 2.00
	100—125	- 2.50
	125—140	- 3.—
	140—160	- 4.50
breede planten	160—180	- 7.—

Bij groote partijen voor hagen speciale prijzen. (Zie pag. 45).

— **baccata var. adpressa,** groeit langzaam, laag en breed. De kleine naalden zijn zwartgroen, waartegen de roode bessen mooi uitkomen	60—80	*f* 3.50
— **baccata var. Cheshuntensis.** Smalgroeiend, blauw-groen	125—150	- 4.—
	160—180	- 7.25
TAXUS **baccata var. fastigiata aureo var.** Als voorgaande, doch van een mooie goudgele kleur	80—100	- 3.—
	140—160	- 7.50
— **baccata var. glauca.** Donkerblauwe soort. Zeer mooi	125—150	- 4.50
— **baccata var. imperialis.** Een mooie, levendig groene variëteit met staande takken	80—100	- 3.50
	100—125	- 4.50
— **baccata var. Washingtonii.** Bronsgeel, groeit breed uit	40—60	- 3.50

THUJA. Levensboom.

Zeer sterke coniferen. Groeien op alle gronden. Voor hagen is de Thuja occidentalis zeer geschikt. Alle variëteiten zijn geheel winterhard.

	Hoogte in c.M.	per stuk
THUJA gigantea var. atrovirens. Een zeer snelgroeiende variëteit van donkergroene kleur	100—125	*f* 2.—
	125—150	- 2.75
	150—175	- 3.50
— **gigantea** var. aurea var.	70— 90	- 2.—
— **occidentalis** (zie ook pag. 45 voor hagen). Gevulde planten	80—100	- 0.75
	100—120	- 1.—
	120—140	- 1.50
	140—160	- 2.—
	160—180	- 3.—
	180—200	- 4.—
— **occid. var. aurea.** Bronsgeel	80—100	- 1.75
	100—125	- 2.25
— **occid. var. Ellwangeriana,** mooie lichtgroene soort, compacte groeiwijze	150—175	- 4.50
— **Standishii.** Een zeer mooie soort, wordt niet breed, sierlijke groei	60— 80	- 1.—

	Hoogte in c.M.	per stuk
THUJA occid. var. fastigiata, zuilvormig, groeit sterk, helder groen van kleur	80—100	*f* 1.75
— **occid. var. lutea nova.** Extra. Zeer mooi goudgeel, fijn vertakte twijgen	80—100	- 1.50
	100—125	- 2.50
— **occidentalis var. plicata dumosa** (nana). Zeer compact groeiend	120—140	- 3.50
— **occid. var. Rosenthalii,** breede pyramidevorm, elegant	100—125	- 2.25
	125—150	- 3.—
	150—175	- 4.50
— **occid. var. spiralis,** afwijkende vorm met varenachtige takjes	100—120	- 2.—
	120—140	- 3.—
— **occid. var. Wareana.** Een dicht gedrongen groeiende Thuja	70—90	- 1.50

Collectie van 10 Thuja's in 10 soorten, 140—160 c.M. .... f 25.—

TSUGA CANADENSIS (Hemlockspar)

Het liefst groeit de Tsuga op voedzamen grond, onder lichte schaduw. Snijdende winden kan zij vooral in 't voorjaar niet verdragen. Het is een zeer gracieuze plant, welke tot een grooten boom opgroeien kan.

	Hoogte in c.M.	per stuk
TSUGA canadensis	60— 80	*f* 1.25
	130—150	- 3.50
— **canadensis var. albo spicata,** zeer mooi, witbont	40— 50	- 1.75
	50— 60	- 2.50
— **canadensis var. aurea,** een variëteit, waarvan de einden der takken geel gekleurd zijn	60— 80	- 2.—

	Hoogte in c.M.	per stuk
TSUGA canadensis var. macrophylla, compact groeiende soort met zeer donkergroene naalden	50— 75	*f* 2.—
— **diversifolia,** extra. De breede naalden zijn van onder zilverachtig en van boven donkergroen	80—100	- 2.—

DIVERSE CONIFEREN

	Hoogte in c.M.	per stuk
ARAUCARIA ARAUCANA (IMBRICATA) (Monkey Puzzle). Door den opvallenden vorm is deze boom algemeen bekend. Jonge exemplaren moeten 's winters gedekt worden	60— 80	*f* 6.—
CRYPTOMERIA japonica. Wordt hoog; dicht blauw-groen bebladerd	80—100	- 2.—
— **jap. var. dacrydioides,** met lange, afstaande takken	100—125	- 3.50
— **jap. var. elegans.** Zeer elegante kleine boom. De zachte naalden zitten aan gekrulde twijgjes. 's Winters bruinrood	80—100	- 1.50
— **jap. var. Lobbii,** groeit mooi gedrongen; frischgroene kleur	100—125	- 2.50
— **jap. var. pungens,** zeer mooie, donkergroene zuilvorm, compact	100—125	- 2.50
GINKGO biloba. Eigenaardige, bladverliezende conifeer. De bladeren zijn wigvormig. De Ginkgo leent zich voor solitairplant op het gazon. In den herfst kleuren de bladeren zich heldergeel	175—225	- 3.50
	250—300	- 4.50

	Hoogte in c.M.	per stuk
LARIX decidua (europaea). Lork. Planten met kluit	100—125	*f* 0.50
	125—150	- 0.75
LARIX leptolepis. Japansche Lork, sierlijke boom. Planten met kluit	100—125	- 0.90
	125—150	- 1.25
SCIADOPITYS verticillata. Zoogenaamde parapluie-den. Zeldzame soort, met lange omgebogen, kransstandige naalden	80—100	- 5.—
	100—120	- 6.50
	120—140	- 7.—
	140—160	- 8.—
	180—200	- 10.—
TAXODIUM distichum. Moerascypres. De elegante, vertakte bladeren, vallen 's winters af. De plant houdt van vochtigen grond. Groeit op tot een grooten boom	100—125	- 1.25
THUJOPSIS borealis. Zie Chamaecyparis nutkaënsis		
— **dolabrata.** Vormt zeer breede, heldergroene planten. Bladeren bestaan uit breede, bijlvormige schubben	100—120	- 3.—

Behalve de bovenstaande Coniferen, kweeken wij nog een groot sortiment andere en minder bekende variëteiten; wij zullen op aanvraag daarvan gaarne soortenlijst doen toekomen.

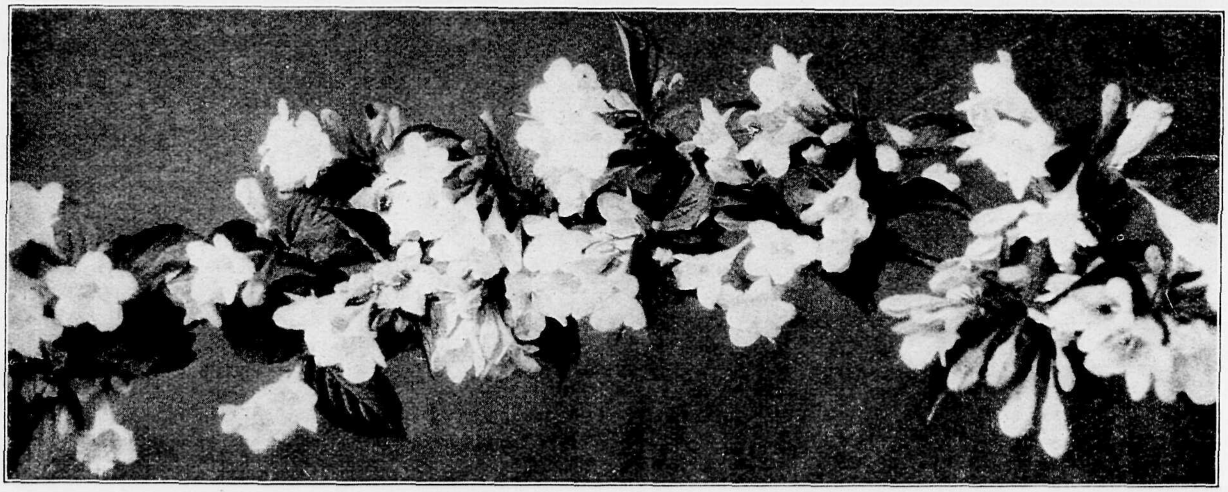

DIERVILLEA FLORIDA VAR. CANDIDA

BLOEIENDE HEESTERS EN STRUIKEN

Slechts het meest aanbevelenswaardige uit de overtalrijke collectie bloeiende struiken en heesters is opgenomen, doch ook niet veel, wat verdient bij een strenge keuze te worden bijgevoegd, is weggelaten. **Bloemstruiken moeten bijna niet worden gesnoeid,** maar men neemt in den winter de oude takken geheel weg, houdt daarmede de struiken jong en geeft aan de jonge takken licht en ruimte om te groeien en te bloeien. Na den bloei kort men dan hier en daar de te wild groeiende takken wat in. Dit is de **eenvoudige en ware methode.**

Voor rotsheesters zie pag. 36. Zie ook onder bontbladige heesters blz. 61. en groenblijvende heesters blz. 43.

per stuk

ACACIA (zie Robinia).

ACER cynifolia. Groeit sterker dan Acer ginnala, heeft eveneens diep ingesneden bladeren met roode bladsteeltjes, in den herfst mooi rood getint, struiken .... *f* 1.50

— **ginnala.** Elegante struik met fijn ingesneden bladeren en prachtige roode herfsttint .... - 0.40

AESCULUS parviflora (Pavia macrostachya). Een zeer mooie struik met groote bladeren. In Augustus verschijnen de groote witte bloempluimen - 0.75

ALTHAEA (zie Hibiscus).

AMORPHA canescens, laagblijvend struikje met lila-paarse bloemaren. Juli—Sept. .... - 0.40

AMELANCHIER canadensis var. Botryapium. Bloeit in 't voorjaar met groote trossen witte bloemen. Mooie herfstkleur .... - 0.40

ARONIA arbutifolia, geeft in den herfst een zeer mooie, geel-roode tint .... - 0.40

— **floribunda,** zeer sierlijk struikje, bloeit vroeg, helder wit, vruchten zwart .... - 0.40

ARTEMISIA arbrotanum. Citroenkruid, met zeer fijn, naar citroen riekend loof. .... - 0.30

BERBERIS aggregata. Kleinblijvend struikje met heldergroene bladeren. In Mei—Juni trossen gele bloemen en daarna doorschijnend lichtroode bessen. .... - 0.40

— **dictyophylla var. albicaulis.** Zeer mooi, takken en onderkant bladeren zijn blauw-grijs - 0.60

per stuk

BERBERIS Sieboldii. Mooi struikje, kleurt zich in 't najaar schitterend rood .... *f* 0.75

— **subcaulialata,** zeer mooi soort, grijsgroen blad, draagt volop rose-roode bessen .... - 0.60

— **Thunbergii.** Laagblijvend struikje, hetwelk zich in den herfst prachtig rood kleurt. Geeft ook mooie, roode bessen. .... - 0.40

— **Thunbergii var. atropurpurea.** Een nieuwe var. met mooi bruinrood blad. Sierlijke struiken - 0.60

— **umbellata.** Grootbloemige Berberis met rood gekleurde jonge scheuten in het voorjaar en roode blaadjes in het najaar. .... - 0.60

— **vulgaris. — Zuurdoorn.** Bloeit geel, geeft roode bessen. .... - 0.35

— **vulgaris var. atropurpurea.** Berberis met bruin blad en roode bessen .... - 0.40

— **Wilsonae.** Laagblijvend, bossig struikje met goudgele bloemen en zeer mooie herfsttint... - 0.40

BROUSSONETIA papyrifera. — Papierstruik, met zilverachtig, diep uitgesneden bladeren.. - 0.60

BUDDLEIA Davidii (variabilis). Prachtige struik, bloeit in Aug.—Sept. met lange, paars-blauwe bloemaren. Zeer aanbevelenswaardig. .... - 0.40

— **Davidii var. magnifica.** Geeft groote trossen purperviolette bloemen. .... - 0.50

— **Davidii var. Taplow.** Geeft dikke bloemtrossen ; bloempjes purper met oranje bloembuis. - 0.40

— **Davidii var. Veitchii.** Met lila-rose bloemen. Sierlijke trosjes .... - 0.40

per stuk

CALLICARPA Giraldii. Struik tot 2 M. In 't najaar zeer opvallend door de violette besjes .... *f* 1.—

CALYCANTHUS fertilis. — Meloenboompje. *Bekend door de eigenaardige, bruin-roode bloemen* .... - 0.40

CARAGANA arborescens. — Erwtenstruik. Vormt een *flinke* struik van eenige meters hoog. *Bloeit* in 't voorjaar met kleine gele bloemen .... - 0.30

CARYOPTERIS incana. (mastacanthus). Klein aardig struikje met helder blauwe bloemen. Bloeit Juli—Augustus. Zeer welriekend ...... - 0.50

CEANOTHUS.
Prachtige struikjes, die in Augustus-September door hun zeer rijken bloei zeer de aandacht trekken. In pot gekweekt.

— **hybrides Ceres.** rose-lila .... - 0.60
— **hybrides Gloire de Versailles,** lila-blauw .. - 0.60
— **hybridus Henry Desfossé,** donker blauw .. - 0.70
— **hybridus Indigo,** prachtig donkerblauw ..... - 0.60
— **hybridus Pinquet Guindon,** zeer mooie paarsroode kleur .... - 0.60

CEPHALANTHUS occidentalis. — Kogelstruik. Midden-hooge struik, met crêmekleurige, kogelvormige bloemtrossen .... - 0.40

CERCIS Siliquastrum. — Judasboom. Zeer fraaie struik, welke in April en Mei bedekt is met ontelbare violetrose bloempjes .... - 0.50
— **Siliquastrum var. album.** Met witte bloemen - 0.60

CERCYDIPHYLLUM japonicum. Een uit Japan ingevoerde, tot boom opgroeiende struik, groeit sterk en heeft heldergroene, ronde bladeren, opvallend gewas. Mooie herfstkleur .... - 0.50

CHAENOMELES jap., (Cydonia jap., Pirus jap.). Algemeen bekende voorjaarsbloeiers, sommige variëteiten geven later vruchten, welke goed zijn voor jam-bereiding .... - 0.30
— **jap. var. alba,** helder wit .... - 0.30
— **jap. var. Aurora,** lakrood .... - 0.30
— **jap. var. Bunyardii,** zeer mooi zalmkleurig. - 0.30
— **jap. var. candicans,** grootbloemig wit ...... - 0.30
— **jap. var. Gaujardii,** donkerrose met witrose buitenkant .... - 0.40
— **jap. var. macrocarpa.** Een sterkgroeiende variëteit, ook te gebruiken als klimplant ..... - 0.40
— **jap. var. Moerlosii,** wit met rose .... - 0.40
— **jap. var. nivea,** laag; wit met rood .... - 0.40
— **jap. var. rubra gr. fl.,** groote, donkerroode bloemen .... - 0.60
— **jap. var. Wilsonii,** sterkgroeiend met groote vruchten, jonge planten .... - 0.75
— **Maulei.** Veel vruchten gevend; bloeit oranje-scharlaken. Blijft laag .... - 0.25

CLETHRA alnifolia. Oude, bekende bloemstruik, bloeit in Aug. en Sept. met witte, welriekende bloemtrossen .... - 0.40

COLUTEA arborescens. — Blaasboom. Bekende struik, bloeit in Juli met helder gele bloemen, welke gevolgd worden door blaasvormige zaadhulzen .... - 0.30
— **media,** blaasboom met geel-bruine bloemen .. - 0.30

per stuk

CORNUS — Kornoelje.
— **alba (tatarica).** Rood koraalhout, mildgroeiende struik .... *f* 0.35
— **alba (tatarica) var. sibirica.** Heeft vooral des winters prachtige vuurroode takken .... - 0.40
— **florida.** Vormt zeer groote, sierlijke struiken, geven groote, rose-witte bloemen. De herfstkleur *is mooi rood* .... - 0.60
— **Kousa.** Zeer afwijkende soort met bruin-groene bladeren. Bloeiwijze als C. florida .... - 0.60
— **mascula.** Gele Kornoelje. Bloeit geel in Maart—April. Geeft eetbare vruchtjes .... - 0.40
— **stolonifera var. flaviramea.** Krachtig groeiend, met gele takken .... - 0.35

BERBERIS STENOPHYLLA.

CORYLOPSIS spicata. Bloeit begin April met trosjes lichtgele bloemen. Kleine planten .... - 0.40
— **pauciflora.** Laagblijvend struikje, bloeit vroeg met heldergele trosjes .... - 0.50

COTINUS Coccygea (Rhus Cotinus). **Pruikenboom.** Algemeen bekende struik. De zeer fijne, dof rose-roode zaadtrossen verheffen zich sierlijk boven de bladeren .... - 0.40
— **Coggygria var. atropurpurea.** Als voorgaande, doch met bruinrood blad. Zeer mooi. - 0.75

COTONEASTER bullata. Struik tot 3 M. 's Winters met groote trossen vuurroode bessen .... - 0.40
— **Dielsiana (applanata).** Sterk groeiende struik, draagt volop vuurroode bessen. Nieuw ...... - 0.60
— **divaricata.** Breed, rechtopgroeiend struikje met glimmend groen blad. In den herfst met roode bessen .... - 0.60

per stuk

COTONEASTER Franchettii. Sterk groeiende struik met oranjerood gekleurde bessen. Sierlijk hangende takken met zilvergrijs blad .... ƒ 0.75

— **Henryana (rugosa var.).** Vormt een elegante struik. De bladeren zijn langwerpig........ - 0.60

— **multiflora var. calocarpa.** Vormt flinke struiken, welke reeds begin Augustus volop vuurroode bessen dragen.................. - 0.80

— **salicifolia var. floccosa.** Nieuw! Groenblijvend, wordt tot 3 M. hoog en heeft overhangende takken. Trossen roode bessen...... - 1.—

— **Simonsii.** Flinke struik, welke vooral 's winters sierlijk is door de helderroode bessen .... - 0.25

CRATAEGOMESPILUS. Waarschijnlijk ontstaan door kruising van Meidoorn en Mispel: bloeien met groote rose-witte bloemen en geven groote, roode vruchten.

— **asnieresi,** *lage stamboompjes*.............. - 1.50

— **Dardarii,** struiken .... - 1.50

CRATAEGUS. Meidoorn. Pyramiden.

— **Carrierei.** Sterkgroeiend. Bloeit wit, geeft groote oranje vruchten. Blad glimmend groen. - 1.50

— **chlorosarca,** vormt mooie pyramidale boomen - 1.25

— **coccinea.** Zeer mooi, rijkbloeiend en later groote roode bessen gevend .... - 1.25

— **Crus-galli,** met mooi glimmend donkergroen blad .... - 1.—

— **Crus-galli var. splendens** .... - 1.25

— **Dippeliana** (Celsiana), vormt een kleine sierlijke boom, bloeit wit met groote trossen .... - 1.25

— **Korolkowii.** Groote, donkergroene bladeren en groote trossen vuurroode vruchten .... - 1.75

— **macracantha,** met lange doorns tot 9 c.M. lang - 1.25

— **monogyna var. stricta (fastgiata).** Groeit pyramidaal.................................. - 1.50

— **populifolia,** *sterke groeier, groot ovaal blad,* bloeit rijk .... - 1.25

— **oxyacantha var. alba plena.** Dubbel wit... - 1.25

— **ox. var. Paul's Scarlet.** Mooiste, dubbel roode var. .... - 1.25

— **ox. var. rubra plena.** Dubbel rood........ - 1.50

— **tanacetifolia.** Struik, wordt 2—3 M. hoog, grijsbehaard blad. .... - 1.75

CRATAEMESPILUS grandiflora, bloeit zeer mooi met groote lichtrose bloemen. .... - 1.75

CYTISUS (Genista) Dallimorei. Nieuwe bremsoort. Bloemen donkerkarmijn met rose .... - 1.—

— **junceum.** Portugeesche Brem. Lange, groene, priemvormige takken, bloeit in Aug.—Sept. met gele trossen. 's Winters de voet dekken. In pot - 0.75

— **leucanthus var. schipkaënsis.** Laagblijvend, bloeit wit.................................. - 0.60

— **nigricans. Brem.** Bloeit in Juni—Juli goudgeel - 0.30

— **praecox.** Zeer fijne bremsoort; rijkbloeiend, crêmewit .... - 0.75

— **praecox var. alba,** als boven, doch zuiver wit - 0.75

— **scoparius var. Andreanus.** Bezembrem met gele bloemen, welke bruingevlekt zijn........ - 0.75

per stuk

CYTISUS scop. var. Andr. Butterfly, bruingeel. ƒ 0.75

— **scop. var. Andr. Daisy Hill.** Bloemen zeer *mooi lichtgeel met bruinrood*. .... - 0.60

— **scop. var. Andr. Mayfly.** Met groote, geelbruine bloemen .... - 0.60

— **scop. var. Dorothy Walpole,** met bruin roode bloemen. .... - 0.80

— **scop. var. E. G. Pearson,** nieuwe soort met prachtige lichtrose bloemen. .... - 1.—

— **scop. var. pendula.** Blijft laag, neergebogen takjes; bloeit geel. .... - 0.75

DAPHNE Mezereum. Peperboompje. Bloeit in Maart—April, met heerlijk riekende, roode bloemen. Jonge planten....................... - 1.75

— **Mezereum alba,** wit .... - 1.75

DAVIDIA Vilmoriniana. Chineesche Vaantjesboom. Uit China ingevoerde boom. Bloeit met groote, schulpvormige, witte schijnbloemen - 3.50

DECAISNEA Fargesii. Augurkenstruik. Rechtopgaande, hooge struik met dikke takken. Opvallend. In den herfst bezet met blauwe hangende vruchten .... - 0.50

DEUTZIA.

Bekende, mooie struiken, welke, indien het oude hout geregeld weggenomen wordt, elken zomer volop bloeien.

— **crenata var. magnifica.** Mooie nieuwe variëteit, met groote helder witte bloemtrossen - 0.40

— **crenata var. Pride of Rochester,** dubbel wit - 0.30

— **crenata var. rosea fl. pl.,** rose met wit.... - 0.30

— **kalmiaeflora.** Zeer mooie soort. Laagblijvend. Rose met karmijn .... - 0 50

— **Lemoinei.** Tot 1 M. Bloeit wit. .... - 0.30

— **Lemoinei var. Avalanche,** een laagblijvend struikje, bloeit zeer rijk, zuiver wit.......... - 0.60

— **longifolia var. Veitchii.** Wordt 1½ M., bloeit lila-rose .... - 0.75

— **myriantha**.................................. - 0.40

— **myr. var. fleur de Pommier,** rose .... - 0.40

— **rosea var. campanulata.** Gedrongen groeiwijze, bloeit zeer rijk met klokvormige, witte bloemen, waarin weinig rose................. - 0.60

— **Schneideriana var. laxiflora** .... - 0.60

DIERVILLEA (Weigelia).

Zeer gemakkelijk groeiende en rijkbloeiende struiken. Na den bloei iets ingesneden, bloeien ze meestal in Sept. weer.

DIERVILLEA coraeénsis (giganteaeflora). Rose. ƒ 0.30

— **florida var. candida,** zuiver wit. .... - 0.30

— **florida var. Conquête,** *grootbloemig rose* .. - 0.30

— **hybride Eva Rathke.** Zeer mooie var., rijkbloeiend, donkerrood. Laagblijvend. .... - 0.30

— **hybr. Mad. Couturier.** Licht zalm-rose.... - 0.30

per stuk

DIERVILLEA hybr. Mad. Tellier, rose met wit · *f* 0.40
— **hybr. Prof. Duchartre,** donkerrood ········ - 0.40
— **hybr. styriaca,** rijkbloeiend, donkerrose ···· - 0.50
— **hybr. van Houttei.** Rose met witten rand · - 0.40
— **hybr. Verschaffeltii.** Purperrose, licht gerand - 0.40

Collectie van 10 Diervillea's in 10 var. ····· **f 4.—**

EXOCHORDA MACRANTHA

ELAEAGNUS multiflora var. edulis. Flink groeiende, groote struik met donkerroode eetbare vruchten ································ *f* 0.40
— **macrophylla.** Bladhoudende struik, met glimmende, donkergroene bladeren ·············· - 1.25
— **umbellata.** Sterk groeiend met zilvergrijs blad, vormt groote, breede struiken ·············· - 0.40

ENKIANTHUS campanulatus. Rechtopgaande struik, met zeer mooie herfstkleur ·········· - 1.—

ESCALLONIA. In soorten. Struiken met sierlijke, dunne twijgen en fijne bloempjes, wit, rose of rood. Juni—Aug. ························ - 1.—

EVONYMUS europaea. Kardinaalsmuts. Is vooral mooi door de oranjeroode driehoekige vruchtjes - 0.40

EXOCHORDA macrantha. Bloeit in Mei zeer rijk met trosjes groote witte bloemen··········· - 0.50

FONTANESIA phillyreoides. Bloeit in Juni met witte schijnbloemen. Warme standplaats ····· - 0.60

FORSYTHIA. Chineesch Klokje.
— **intermedia.** Prachtige struik, bloeit in 't voorjaar zeer rijk, met groote goudgele bloemen - 0.40

per stuk

FORSYTHIA suspensa, met hangende takken ···· *f* 0.45
— **suspensa var. Fortunci,** als vorige, doch meer rechtop groeiend ······················ - 0.45
— **viridissima.** Bloeit iets later; bloemen prachtig goudgeel ································ - 0.40

GENISTA radiata. Dicht, bijna kogelvormig vertakt, bloeit heldergeel, Mei—Juni ················ - 1.—
— **sagittalis. Pijlbrem.** met breede, bladachtige, liggende takjes; gele bloemen ·············· - 0.75
— **tinctoria. Verfbrem.** Bloeit van Juli tot Sept. met talrijke helder gele bloemen, groeit evenals de andere bremsoorten op alle, niet te vochtige gronden ································ - 0.35

HAMAMELIS japonica var. arborea. Tooverhazelaar. Bloeit in Februari met gele, bruingevlekte bloemen. ························ - 2.—
— **jap. var. rubra.** Met roodbruine bloemen ·· - 2.—
— **jap. var. Zuccariniana.** Bloeit later; bloemen citroengeel ································ - 2.—
— **mollis.** *Een nieuwe soort der tooverhazelaar.* Bloeit reeds in Januari met veel grooter bloemen dan de vorige. Zeer welriekend············ - 2.50

HEDYSARUM multijugum. Klein, zilvergrijs struikje. Bloeit gedurende den geheelen zomer met purperroode bloemtrosjes ·················· - 0.40

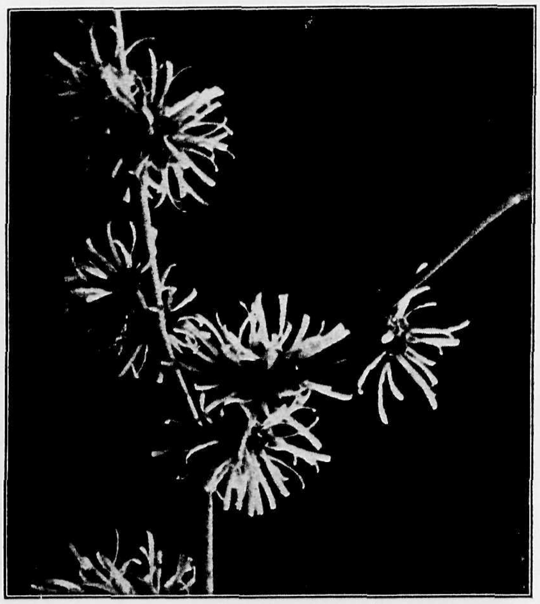

HAMAMELIS MOLLIS

HIBISCUS syriacus-hybriden. Althaea-boompje. Verlangen warmen, zonnigen standplaats en goeden grond. Groeien matig en gedrongen. Bloeitijd Aug.—Sept.
— **Admiral Dewey.** Dubbel wit ·············· *f* 0.50
— **amaranthus.** Paars-rood, dubbel ··········· - 0.50
— **coelestus,** enkel blauw ················· - 0.50
— **coerulea plenus.** Donker lila-blauw. Dubbel · - 0.50
— **Comte de Flandre,** rood, dubbel ·········· - 0.50
— **paeoniflorus,** gevuld, rose-rood ··········· - 0.50
— **puniceus plenus,** half gevuld donkerrose···· - 0.50

per stuk

HIBISCUS rosea plenus, gevuld, rose, laat ...... ƒ 0.50

HIPPOPHAEA rhamnoides. Duindoorn. Een zilvergroene struik, die in 't najaar volop oranjebessen draagt ... - 0.25

— **salicifolia.** Snelle groeier, vormt boomachtige struiken, geeft alleen bij kunstmatige bevruchting bessen ... - 0.75

HYDRANGEA arborescens var. grandiflora. Een winterharde Hortensia, bloeit met enorme, witte, ronde bloemtrossen ... - 0.50

— **opuloides var. acuminata.** Nieuw! Zeer mooie, winterharde struik, bloeit met sierlijke, platte, lila-blauwe trossen met rose centrum ... - 0.60

— **paniculata.** Bloeit met sierlijke, spitse bloemtrossen in Aug. en Sept. Bloemen eerst wit, gaan over tot rose ... - 0.40

— **paniculata var. grandiflora.** Bloemtrossen geheel gevuld ... - 0.30

HYPERICUM androsaemum. Opvallend struikje met oranje-roode bessen, welke later tot zwart verkleuren ... - 0.35

— **calycinum.** Een laagblijvend struikje, bloeit ook in schaduw en onder boomen zeer goed, met groote gele bloemen ... - 0.25

— **densiflorum,** bloeit zeer rijk met kleine gele bloemen, blijft laag ... - 0.30

— **Moserianum.** Zeer rijk bloeiend, groote gele bloemen. Laagblijvend. Zeer mooi! ... - 0.40

— **patulum.** Bloeit den geheelen zomer met flinke gele bloemen. Vormt grootere struikjes ... - 0.40

— **patulum var. Henryi.** Tot 1 M. hoog ... - 0.50

— **prolificum.** Lancetvormige blaadjes en kleine gele bloemen in trossen ... - 0.40

ILEX verticillata. Een bladverliezende hulst, bezet zich in 't najaar geheel met kleine roode bessen - 0.60
Voor andere Hulst-soorten zie blz. 45.

INDIGOFERA Gerardiana. Indigostruik, een zeer mooi klein-bladerig struikje, bloeit in Juli—Aug. met mooie purperroode bloemen ... - 0.50

JASMINUM. Zie Klimplanten.

KALMIA. Zie blz. 41.

KERRIA japonica. Mooie struikjes met frischgroen blad, bloeien den geheelen zomer met heldergele bloemen ... - 0.30

— **japonica var. fl. pl.** Gevulde bloemen ... - 0.40

— **japonica var. fol. arg. varieg.** Zilverbont blad - 0.40

LABURNUM anagyroides, Gouden Regen. Bekende tot boomen groeiende heesters ... - 0.40

— **var. Vossei.** Bijzonder rijk bloeiend met zeer lange trossen, heldergeel ... - 0.75

LABURNOCYTISUS Adamii, Rose Regen. Blad gelijk aan den goudenregen, geeft dikwijls aan één boom, purperen, rose en gele bloemen ... - 1.25

per stuk

LESPEDEZA Sieboldii (Desmodium penduliflorum). Zeer gracieuze struik. De dunne twijgen buigen zich sierlijk naar beneden en zijn in September bedekt met fijne purperen bloemen. Sterft 's winters tot op den grond weg ... ƒ 0.50

LIGUSTRUM acuminatum var. macrocarpum. Sterkgroeiende variëteit met groote bladeren en zwarte bessen. Wordt 2 M. hoog ... - 0.30

— **Ibota,** breede, hooge struik, rijkbloeiend ... - 0.75

— „ **var. Regelianum,** blad meer behaard, takken groeien horizontaal uit ... ƒ 0.20—0.75

— **ovalifolium,** blijft 's winters meest groen - 0.25—0.50

— **Quihoui.** Met groote bloemtrossen. Extra ... - 0.75

De Ligustrum-soorten bloeien alle met groote witte trossen.

LONICERA. Onderstaande soorten zijn alle Struikkamperfoelie — voor de klimmende soorten zie Klimplanten.

— **floribunda rosea.** Zeer geschikt voor wilde groepen en boschbeplanting, groeit met lange overhangende takken en welriekende rose bloemen ... - 0.30

— **fragantissima.** Bloeit reeds Febr.—Maart met welriekende crême-witte bloemen ... - 0.30

— **Ledebourii,** donkergroen blad, bloemen oranje, vruchten bruinrood ... - 0.30

— **tatarica.** Een der vroegst ontluikende struiken, bloeit in Mei—Juni met helderrose bloempjes - 0.30

— **tatarica var. alba.** Als vorige, doch wit ... - 0.30

MAGNOLIA denudata var. nigra, donker purperrood. Bloeit door ... ƒ 1.50—2.50

— **parviflora,** met witte, welriekende bloemen, doorbloeiend ... - 3.——4.50

— **Soulangeana,** wit met rood. Bloeit April—Mei. Boomachtig ... ƒ 3.——5.—

— **Soul. var. Alexandrina,** geeft groote, purpere bloemen ... ƒ 3.——4.—

— **Soulangeana var. Lennei,** lilarood, bloeit April—Mei. Blijft lager ... ƒ 3.50—4.50

— **stellata (Halleana).** Kleine plant, zeer rijk en vroegbloeiend, wit ... ƒ 2.50—3.50

Hiertoe behooren zeer sierlijke struiken, waarvan er sommige tot boomen opgroeien. Bij de meeste soorten verschijnen de op tulpen gelijkende bloemen reeds vroeg in 't voorjaar.
Een voedzame, humusrijke en tamelijk vochtige grond is gewenscht.

MAHONIA. Zie Groenblijvende planten.

MALUS. Sierappel. De struiken zijn in pyramidevorm gekweekt en op den grond veredeld.

— **baccata. Kersappel.** De bekende sierappel, bloeit wit en geeft geelrose appeltjes ... ƒ 1.25

— **floribunda.** Vormt een boomachtige struik, zeer rijkbloeiend, rose ... - 1.25

per stuk

MALUS florib. var. Aldenhamensis. Bruin blad, roode bloemen, donkerroode vruchten .... *f* 1.50
— **purpurea.** Rose bloemen, purpergroen blad - 1.—
— **atrosanguinea.** Donkerrose. .... - 1.—
— **hybr. Eleyi.** Sterkgroeiend. De jonge bladeren zijn purperrood, de bloesems donkerrose en de vruchten purperrood .... - 1.50
— **hybr. Lemoinei,** bronskleurig blad en donker purper-rose bloemen (nieuw). .... - 2.—
— **Kaido.** Bloeit levendig rose .... - 1.—
— **Ringo.** Rijkbloeiend, geeft later gele, eetbare vruchtjes .... - 1.—
— **Sargentii,** zeer mooie soort, bloeit wit en draagt donkerrood gekleurde vruchtjes .... - 1.—
— **Scheideckeri.** Zeer rijkbloeiend, rose, dubbel .... *f* 1.25—1.50
— **Toringo.** Flink groeiende struik met mooie herfsttint. Bloesems rose .... *f* 1.——1.50

MERATIA (Calycanthus) praecox, geeft op warme standplaats in 't voorjaar zeer welriekende wasgele bloemen .... *f* 0.60

MYRICA cerifera. Zeer mooie struik, dikwijls in den winter groenblijvend, bloeit wit, zeer vroeg reeds vóór dat de nieuwe bladeren verschijnen - 0.60

PARROTIA persica. Worden groote struiken, welke een zeer mooie herfsttint krijgen........... - 0.75

PHILADELPHUS LEM. VAR. VIRGINAL

PHILADELPHUS. Jasmijn.
— **coronarius,** gewone jasmijn............... - 0.30
— **Falconeri.** 2 M. hoog wordende struik, bloemen welriekend, stervormig .... - 0.40
— **grandiflorus.** Grootbloemige jasmijn, bloeit met extra groote bloemen. Wordt hoog...... - 0.30

per stuk

PHILADELPHUS. Jasmijn.
— **laxus (-speciosus),** met afhangende takken, groote, witte, enkele bloem................ *f* 0.40
— **Lem. var. Bouquet blanc,** hoog groeiend, mooie, halfdubbele sneeuwwitte bloemen..... - 0.50
— **Lem. var. Dame blanche,** een zeer mooie, half dubbele soort, roomwit, met sierlijke gekartelde bloemen. Laagblijvend .... - 0.50
— **Lem. var. Manteau d'Hermine.** Zeer mooi, bloeit rijk met dubbele bloemen. Tot 1 M... - 0.50
— **Lem. Mont Blanc.** Enkel wit. Struik tot 1½ M. - 0.30
— **Lem. var. odoratissima,** sterkgroeiende struik - 0.40
— **Lem. var. virginal,** een zeer mooie, dubbele soort, prachtige, groote bloemtrossen .... - 0.40
— **Lem. var. Voie lactée,** sterkgroeiende soort, zeer grootbloemig, extra.................... - 0.40
— **Zeyherii,** krachtige, grootbladige variëteit. Geeft midden Juni volop welriekende bloemen - 0.30

Collectie van 12 jasmijnstruiken in 12 variëteiten.................................. f 3.50

PHOTINIA villosa. Een uit China en Japan afkomstige struik met roode bessen en een prachtige herfsttint. Jonge planten .... *f* 0.40

PHYSOCARPUS opulifolius aureus (Spiraea-). Struik met mooi goudkleurig blad........... - 0.35

POTENTILLA fruticosa. Bloeit zeer rijk met helder gele bloemen. Bloeitijd Juli—Aug. .... - 0.30
— **fruticosa var. dahurica.** Zie Rotsplanten... - 0.30
— **fruticosa var. Friedrichsenii.** Heldergroen blad en zachtgele bloemen. Struik tot 1 M. hoog wordend.................................. - 0.40
— **fructicosa var. nana argentia.** Zilvergrijze blaadjes en kleine gele bloempjes .... - 0.50
— **fruticosa var. Veitchii.** Zeer lief, laagblijvend struikje, bloeit den geheelen zomer helder wit - 0.50
— **ochroleuca,** een zeer rijk- en doorbloeiende struik, wordt tot 1 M. hoog, lichtgeel....... - 0.40

PRUNUS cerasifera var. Moseri fl. pl. Gelijkt in groei en bladeren op de Prunus Pissardii, bloeit echter met groote, dubbele rose bloemen, welke op het donkerroode blad zeer mooi uitkomen. - 1.25
— **cerasifera var. nigra,** met purperrood blad en groote, helderrose bloemen .... - 1.—
— **cerasifera var. Pissardii.** Bruinbladige pruim, bloeit begin April met witte bloempjes ...... - 1.—
— **glandulose var. fl. albo pleno.** In den bloeitijd bedekt met talrijke witte roosvormige bloempjes. Bloeitijd Maart—April .... - 0.80
— **glandulose var. fl. rosea pleno.** Met roode bloemen.................................. - 1.—
— **nana,** enkelbloemig, zeer vroeg bloeiend, prachtige helder rose kleur..................... - 0.60
— **Persica var. Clara Meyer.** Snelgroeiende bloemperzik met groote, dubbel rose bloemen; zeer mooi .... - 1.50

per stuk

PRUNUS serrulata hybriden. Japansche kersen in soorten. Zeer mooie, mildbloeiende kerssoorten, met enkele en dubbele, licht- en donkerrose bloemen .... *f* 1.50
— **tomentosa.** *Klein struikje, dat vroeg in 't voorjaar met ontelbare rose bloempjes bloeit* ..... - 0.60
— **triloba var. fl. plena.** Sierlijk struikje, bloeit *in Maart met dubb. roosvormige bloempjes* .. - 0.60

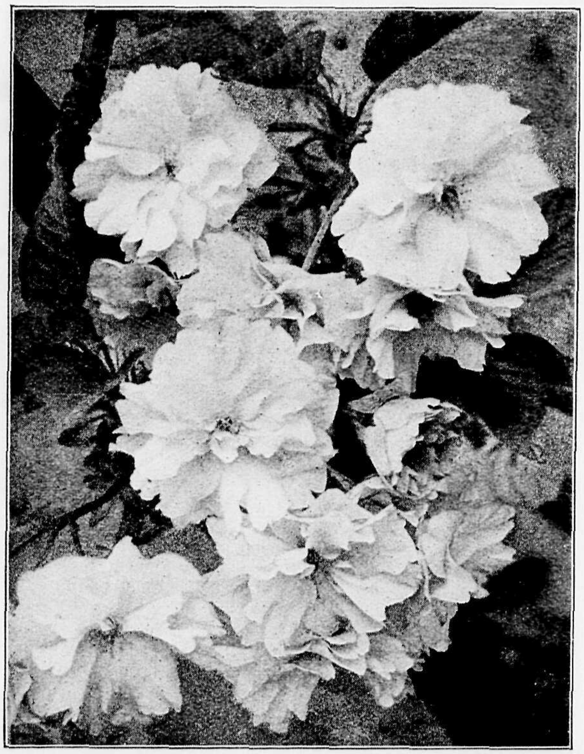

PRUNUS SERRULATA (JAPANSCHE KERS)

PHRACANTHA angustifolia (Cotoneaster-). Vormt een breede, gedoornde struik met mooie, oranjegele bessen .... *f* 0.60
— **coccinea, Vuurdoorn.** Voldoen met het donkere loof zeer mooi tegen een gevel. Bloeit mooi in Mei en geeft in 't najaar groote trossen oranjeroode bessen. Struikjes in pot .... *f* 1 00—2.—
— **crenulata var. Rogersiana,** geeft oranje-gele bessen. Flinke planten in pot .... *f* 2.—

RHUS glabra. Zeer sierlijke struik met groote, gevederde bladeren, krijgt in den herfst een zeer mooie roode kleur .... - 0.40
— **glabra var. elegans,** krachtig groeiende soort met een lichtblauwe waas over de jonge takken - 0.40
— **typhina. Azijnboom.** (*Fluweelboom*). Donzig behaard .... - 0.40
— **typhina var. laciniata.** Mooi ingesneden bladeren, prachtige, goudoranje herfsttint .... - 0.60

RIBES alpinum. Kleinbladerige struik, verdraagt dichte schaduw en daarom een zeer nuttig gewas in parken en tuinen, per 100 *f* 25.— .... - 0.30
— **Gordonianum.** Opvallende soort, bloeit in Juni met oranje-roode bloempjes. Tot 3 M. .... - 0.40

per stuk

RIBES sanguineum. Gewone Ribes, welke in April, Mei met rose-roode trosjes bloeit .... *f* 0.30
— **sanguineum var. albescens,** met licht-rose bloemtrossen .... - 0.30
— **sanguineum var. atrorubens,** met bloedroode bloemen .... - 0 30

ROBINIA hispida, roodbloeiende struik-acacia, bloeit zeer rijk, groeit op schrale gronden .... - 0.75

ROSA, zie Botanische rozen, pag. 13.

RUBUS canadensis var. rosea. Bloeit den geheelen zomer met groote rose bloemen. Hoogte 1 M. - 0.25
— **crataegifolius.** Geeft in Mei—Juni witte *bloemen. Wordt ruim 1 M. hoog* .... - 0.30
— **spectabilis.** Groeit goed onder boomen, bloeit met groote rose bloemen, tot 2 M. .... - 0.40

SALIX alba var. chermesina (vitellina Britzensis), eigenaardige wilgsoort met bruin-roode takken - 0.25
— **alba var. sericea** (splendens, regalis) .... - 0.25
— **caprea, Katjeswilg.** .... - 0.25
— **daphnoides** (pulchra ruberrima), heeft mooi purperbruin, blauw berijpt hout; geeft in 't voorjaar groote, zilverachtige katjes .... - 0 30
— **nigricans,** eigenaardige soort met zwart hout - 0.25
— **rosmarinifolia.** Klein blijvende struik met zilvergrijze blaadjes en bruine twijgen .... - 0.30

SAMBUCUS — Vlier.
— **canadensis var. maxima.** Een nog weinig bekende vlier met extra groote bloemtrossen van 50 c.M. in *doorsnede* .... - 0.30
— **nigra,** gewone vlier .... - 0.25
— **nigra var. argentea varieg.,** bontbladige vlier - 0.40
— **nigra var. aurea,** goudvlier, bekende goudgele struik .... - 0.30
— **nigra var. laciniata,** een zeer sterk groeiende vliersoort met diep uitgesneden bladeren..... - 0.30

SORBARIA sorbifolia (Spiraea sorbifolia). Geeft in den zomer witte bloemtrossen als Spiraea.. - 0.40

SPARTIUM junceum, *zie Cytisus junceum.*

SPIRAEA ARGUTA

SPIRAEA arguta. Laagblijvende Spiraea-soort met sierlijke kleine blaadjes en witte bloempjes. Bloeit zeer vroeg in 't voorjaar .... *f* 0.40

per stuk

SPIRAEA Bumalda var. Anthony Waterer. Laagblijvende struik, bloeit den geheelen zomer met roode bloemschermen. Uitgebloeide trossen wegsnijden ... *f* 0.30

— **Bumalda var. Froebeli,** ± 1 M. hoog wordende struik met donkerroode bloemschermen - 0.30

— **Fontenaysii var. alba.** In Juni met witte trossen bloeiend ... - 0.30

— **jap. var. atro-sanguinea.** Bloeit met groote donkerrose schermen. Juni—Juli ... - 0.30

— **jap. var. macrophylla,** roode bloemen in Juni—Juli. Bladeren in 't voorjaar mooi rood gekleurd ... - 0.30

— **macrothyrsa,** hooggroeiende soort, zeer groote bloemtrossen, rose. Juni—Juli ... - 0.30

— **Margaritae** (jap. superba). Geeft in Juni—Juli levendig rose-roode bloemen ... - 0.40

— **opulifolia aurea.** Zie Physocarpus.

— **oxyodon.** Een langzaam groeiende struik met mooie herfsttint, bloeit wit. ... - 0.40

— **Sanssouciana** (Nobleana). Bloeit in Juni—Juli met donkerrose pluimen ... - 0.30

— **Schinabeckii.** Helder wit. Bloeit vroeg ... - 0.50

— **Thunbergii.** Zeer mooie soort, welke reeds vroeg bloeit, geheel met witte bloemen overdekt - 0.40

— **van Houttei.** Wit, zeer rijkbloeiend. Vroeg.. - 0.40

STAPHYLEA colchica. Pimpernoot ... - 0.40
Flink groeiende struik met trossen witte bloemen. Mei—Juni.

— **elegans,** bloeit met compacte, licht-rose bloemtrossen ... - 0.40

— **pinnata.** Wordt hoog, bloeit wit ... - 0.50

STEPHANANDRA incisa (flexuosa) ... - 0.40

— **Tanakae** ... - 0.40
Zeer sierlijke struiken, met ver overgebogen takken, zijn zeer geschikt om alleen in het gazon te worden geplant. De bladeren zijn diep uitgesneden en kleuren zich in den herfst prachtig rood.

SYMPHORICARPUS racemosus. Sneeuwbes ... - 0.25

— **orbiculatus,** met roode besjes ... - 0.25

SYRINGA VULGARIS HYBRIDEN
ENKELBLOEMIGE

Andenken an Ludwig Späth. *Zéér mooi*, groote donkerpurperroode tros ... *f* 1.—-1.25

Charles X. Mooie, stevige tros, violet ... - 1.—-1.25

Congo. Zeer groot, zeer donker purper ... - 1.25—1.50

F. Morel. Groote tros, mauve ... *f* 1.50

Hugo Koster, groote violet-blauwe tros ... - 1.50

J. v. Tol. Mooi enkel wit ... - 1.50

Mad. Briot. Karmijn met lila tint ... *f* 1.—-1.50

Marie Legray. Zeer groote tros, melkwit ... - 0.80—1.—

Mont Blanc. Nieuw. Groote tros, crême-wit ... *f* 1.50

per stuk

RHUM VON HORSTENSTEIN. Nieuw. Buitengewoon groote, donker paarsroode tros. Zeer mooi ... *f* 1.25—1.75

Vulcan. Donker purperrood ... - 1.—-1.50

DUBBELBLOEMIGE
(alle met zeer groote trossen)

Belle de Nancy, purperrose ... *f* 1.—-1.25

Bertha Damman, nieuw, wit ... *f* 1.25

Charles Joly, purperrood ... *f* 1.—-1.25

Edouard André, zacht paars-rose ... - 1.—-1 25

Mad. Lemoine, prachtig wit ... - 1.—-1.25

Monument Carnot, blauw-violet ... *f* 1.—

President Grévy, lila-blauwe kleur ... *f* 1.—-1.25

President Loubet, purperrood ... - 1.—-1.25

Een collectie van 10 soorten f 10.—

Alleen op voedzamen grond komen deze struiken tot haar recht.

SYRINGA Josikaea. Met donkergroene bladeren en donkerpaarse bloemen. Juni ... *f* 0.60
Bloeien iets later dan de gewone seringen en hun geur wordt door velen nog boven deze verkozen. Deze seringen hebben sierlijke trossen.

— **persica.** Fransche sering, lila paars.... *f* 0.75—1.—

— **persica var. alba,** wit ... - 1.—-1.25

— **reflexa.** Geheel nieuwe, uit China komende struik, met lange, groote bladeren, bloeit later dan de gewone seringen met helder rose, overgebogen bloemtrossen ... *f* 1.50—2.—

— **vulgaris** (gewone sering) ... - 0.50—1.—

— **Wilsoni,** zeldzame soort met zeer groote bladeren en groote bloemtrossen van een helder rose kleur ... *f* 1.—-1.50

TAMARIX — Tamarinde. Mooie bloemstruiken met fijn-groen loof.

— **gallica.** Blauwgroene blaadjes, sterk groeiend, geeft rose bloempluimen ... *f* 0.35

— **hispida** (kashgarica). Zeer mooi donker rose, bloeit laat ... - 0.40

— **tetandra var. purpurea,** met purper-roode bloemaren. Wordt tot 5 M. hoog ... - 0.35

ULEX europaeus. Gaspeldoorn. In pot ... - 0.75

VIBURNUM americanum, lijkt op Vib. Opulus, doch forscher van groei. De mooie, roode bessen worden door vogels niet aangeroerd ... - 0.50

— **buddleifolium,** met lange, grijsgroene bladeren. Nieuw ... *f* 1.—-1.25

— **Carlesii.** Mooie soort, bloeit zeer vroeg met zeer welriekende, rose bloemen ... - 0.80

— **Davidii.** Groenblijvend, donkergroene, groote bladeren. Geeft rose-witte bloemtrossen. In pot gekweekt ... *f* 1.—-1.50

— **dilatatum.** Laaggroeiende, breede struik, met groote schermen ... - 0.50

— **Henryi.** Rechtopgaande struik, groenblijvend met lange, smalle bladeren; bloeit wit ... - 1.—

per stuk

VIBURNUM Lantana. Breede, groote struik, met witte schermen bloeiend .... *f* 0.40
— **Lentago.** Met glanzende, gr. bladeren en witte bloemen .... - 0.50
— **Opulus. Geldersche roos,** is vooral in den herfst mooi met groote trossen roode bessen. . - 0.35
— **Opulus var. fructo-luteo.** Als de gewone Geldersche roos, doch met gele bessen ...... - 0.50

per stuk

VIBURNUM Opulus var. sterile. Sneeuwbal ... *f* 0.40
— **rhytidophyllum,** zie pag. 45.
— **rhytidophylloides „Holland",** groeit sterk . - 1.50
— **tomentosum.** Met platte, witte bloemtrossen - 0.40

WEIGELIA. Zie onder Diervillea.

COLLECTIES

25 sterke bloemheesters in 20 variëteiten	f 8.—
100 „ „ „ 50 „	- 30.—
25 niet hooggroeiende bloemheesters in 20 variëteiten	- 8.—
100 „ „ „ „ 50 „	- 30.—
250 bloemheesters in 150 variëteiten	- 90.—

(In bovenstaande collecties zijn geen Magnolia's Malus en andere duurdere heesters begrepen).

ACHTERTUIN VAN EEN VILLA TE WASSENAAR Aanleg H. Copijn & Zoon

BONTE EN GEKLEURDBLADIGE HEESTERS EN BOOMEN

Onder dit hoofd is bijeengebracht wat onder boomen, heesters en struiken afwijkt van de groene kleur. De meeste boomachtige soorten zijn als pyramiden en als stamboom verkrijgbaar.

per stuk

ACER — Japansche. Zie pag. 63.

— **Negundo var. argenteo varieg.** Zilverbonte Vedereschdoorn, pyr. en stamboompjes . . . . . ƒ 1.25—2.50

— **Negundo var. aureo varieg.** Goudbonte Vedereschdoorn, pyr. en stamboompjes . - 1.25—2.50

— **Negundo var. Odessanum.** Gele Vedereschdoorn . . . . . - 1.25—2.50

— **platanoides var. Drummondi,** prachtige wit-bonte eschdoorn . . . . . - 2.—4.—

— **platanoides var. Reitenbachii.** Bruinbladige Noorsche Eschdoorn. Loopt roodgroen uit en wordt in den herfst diep rood - 2.50—4.50

— **platanoides var. Schwedleri.** Loopt roodbruin uit, daarna groenachtig bruin. - 2.50—4.50

— **pseudoplatanus var. purpureum** . . . . - 3.50—5.50

— **saccharinum var. lutescens.** Goudgele var. van de Zilver-Eschdoorn . . . . . - 2.50

ALNUS incana var. aurea. Bloeit in 't voorjaar met roode katjes, blad ontluikt goudkleurig groen. Mooie boom . . . . . - 3.50—4.50

BERBERIS concinna var. tricolor. Bonte var., vooral in 't voorjaar zeer mooi met groene, witte en rose blaadjes . . . . . - 1.00

— **Thunbergii var. arg. varieg.,** witbont, blijft laag . . . . . - 0.75

— **Thunbergii var. atropurpurea.** Een laag blijvende struik, zeer mooie roodbronze kleur . . . . . - 0.60

— **vulgaris var. atropurpurea.** Wordt een groote struik met donker bruinrood blad - 0.40

CARPINUS betulus var. purpurea. Vormt mooie boomen van donkergroen-bronze kleur . . . . . - 2.—3.—

CORNUS alba var. arg. marg. Zilverbonte Kornoelje, zéér mooi . . . . . - 0.50

— **alba var. Späthii.** Goudbonte Kornoelje. Bizonder aan te bevelen . . . . . - 0.50

CORYLUS Avellana var. atropurpurea. Zwarte Hazelaar. Verlangt voedzamen grond . . . . . - 0.75—1.25

CRATAEGUS monogyna var. fol. varieg. Zilverbonte Meidoorn. Pyr. en stamboomen . . . . . - 1.50—3.50

DIERVILLEA florida var. nana varieg. Bonte Weigelia. Laagblijvende, zeer rijkbloeiende struik . . . . . - 0.50

ELEAGNUS umbellata. Heeft helder zilvergroen blad. Wordt een groote struik . . . - 0.40

FAGUS silvatica var. purpurea. Bruine Beuk. Zaailingen, tot aan den grond getakt . . . - 0.60—3.50

— **silv. var. atropurp. major.** Zwarte Beuk (grootbladige), geënt. Bekende boom, welke een mooie kroon vormt . . . . . - 6.—8.—

— **silv. var. tricolor.** Heeft donkerbruine bladeren, in 't voorjaar met een lichtrose rand . . . . . - 2.50—5.50

per stuk

FAGUS silv. var. Zlatia, een prachtige goud-gele beuk, jonge boom, *150—175 hoog* . . . . . *ƒ 2.—*

FRAXINUS excelsior. var. Späthii. Zilverbonte Esch, zuiver bont gerand . . . . . - 2.50—6.—

— **pensylvanica var. aucubaefolia.** Aucubabladige Esch, heeft geelgevlekte bladeren - 2.50—5.—

HALIMODENDRON *Halodendron* (argenteum). Zoutstruik. Zilvergrijze bladeren, bloeit met lila-rose bloempjes. Halfstammen . . . . . - 1.50
Struiken . . . . . - 0.75

HIPPOPHAEA rhamnoides. Duindoorn. Heeft klein, zilvergrijs blad, geeft trossen oranjegele bessen . . . . . - 0.25

ILEX — Hulst. Zie groenblijvende planten.

LIGUSTRUM ovalifolium var. arg. marg. Zilverbonte Liguster . . . . . - 0.60—1.25

— **ovalifolium var. aureo-marg.** Zeer mooie, bladhoudende, goudbonte Liguster - 0.60—1.25

PHYSOCARPUS opulifolius var. aureus. Geelbladige Spiraea. Sterk groeiende, groengele struik, komt goed uit tusschen ander groen . . . . . - 0.35

POPULUS alba. Abeel. Bekende, bizonder tegen wind bestand zijnde zilver-populier - 0.30—1.50

— **alba var. fastigiata (Bolleana).** Groeit als Italiaansche populier . . . . . - 2.—

PRUNUS cerasifera var. Pissardii. Bruinbladige Pruim. Heeft mooi bruin blad; bloeit zeer rijk in 't voorjaar. Wordt een kleine boom . . . . . - 1.—2.50

— **cerasifera var. Moseri fl. pl.** Zeer mooi, geeft dubbele bloemen . . . . . - 1.25

— **cerasifera var. nigra.** Met glimmend, donkerbruin blad en zwartbruin hout. Struiken . . . . . - 1.—3.—

SAMBUCUS nigra var. aurea. Goudvlier, struik . . . . . - 0.30

— **nigra var. arg. varieg.** Zilvergerande Vlier, struik . . . . . - 0.40

SYMPHORICARPUS orbiculatus var. arg. var. Roodvruchtige Sneeuwbes met fijne, geelbonte blaadjes . . . . . - 0.40

ULMUS foliacea var. purpurea. Bruinbladige Iep, ontluikt purperbruin . . . . . - 3.50—12.—

— **foliacea var. van Houttei.** Van Houtte's gele Iep . . . . . - 1.50—3.50

— **foliacea var. Dampieri aurea.** Gele pluimiep, zeer mooie goudgele kleur . . - 1.—3.—

— **campestris var. aurea.** Grootbladige bonte Iep . . . . . - 3.50—6.—

KLIMPLANTEN

per stuk

ACTINIDIA kolomikta. Klimt langs draad of latwerk, bloeit wit .... *f* 0.90

AKEBIA quinata, bloeit vroeg met bruine bloempjes - 0.90

AMPELOPSIS, zie Parthenocissus.

ARISTOLOCHIA durior (Sipho), **Duitsche Pijpbloem** .... - 1.00

De Aristolochia met hare zéér groote bladeren is uitstekend ter begroeiing voor veranda's, prieëlen enz., groeit snel en geeft een zeer dichte bedekking.

CAMPSIS radicans (Tecoma. Bignonia) .... - 0.90

Prachtig oranje bloeiende klimplant, bloeitijd Augustus tot begin October.

FORSYTHIA suspensa, Chineesch Klokje, een zeer mooie klimplant, bedekt zich in Maart—April met goudgele bloemen .... - 0.45

HEDERA colchica var. dentata, met zeer groote lederachtige bladeren .... - 0.75
— **Helix,** kleinbladige **Boschklimop** .... - 0.75
— **Helix var. hibernica,** gewone Klimop, jonge planten .... - 0.60
Grootere planten .... - 1.00

JASMINUM nudiflorum, Winter Jasmijn, bloeit met heldergele bloemen. Jan.—Maart .... - 0.60
— **officinale,** bloeit in Juli wit, welriekend. Warme standplaats .... - 0.90
— **stephanense,** bloeit rose, Juni—Juli .... - 0.90

LONICERA — Kamperfoelie.
— **caprifolium var. alba,** Tuinkamperfoelie met groote trossen witte bloemen .... - 0.60
— **Henryi,** met smalle bladeren, bloeit geel-rood - 0.60
— **japonica var. aureo reticulata,** met zeer mooie, geelbonte bladeren, bloeit niet .... - 0.90
— **japonica var. Halliana,** een zeer mooie, halfgroenblijvende kamperfoelie, bloeit met witte trossen, later geel wordend .... - 0.60
— **Periclymenum var. serotina** (semperflorens). Doorbloeiende Kamperfoelie .... - 1.00
— **sempervirens var. punicea,** Pijpkamperfoelie, bloeit oranje-rood .... - 1.00

De kamperfoelies behooren tot de meest bekende, doch ook aangenaamste klimplanten. De doorbloeiende kamperfoelie bloeit den geheelen zomer en herfst en heeft een even fijnen geur als boschkamperfoelie. Vooral de pijpkamperfoelie is om haar sprekende bloemen zeer bemind.

PARTHENOCISSUS quinquefolia (Ampelopsis), **Wilde Wingerd** .... - 0.40
— **quinquefolia var. Engelmannii** (Ampelopsis), hecht zich zelf aan de muren, moet bij gladde muren gesteund worden. Blad als gewone Wilde Wingerd, doch fijner. Mooie herfstkleur .... - 0.60
— **quinquefolia var. St. Paulii.** Als boven, doch met opvallend mooie herfstkleur .... - 0.60
— **tricuspidata** (Ampelopsis Veitchii). Algemeen bekende soort, welke zich vlak hecht, zelfs aan zeer gladde muren. Het blad is 's zomers frisch groen en wordt vuurrood in den herfst .... - 0.30

per stuk

PERRIPLOCA graeca. Grieksche touwboom, snelle groeier met glimmend groen blad .... *f* 1.—

POLYGONUM Aubertii, Bruidsluier, zeer sterk groeiende klimplant, bloeit met talrijke, witte bloemtrossen. Jul.—Sept. .... - 0.60

RUBUS Henryi, groenblijvende klimplant met diep ingesneden bladeren. Sierlijk .... - 1.—

LONICERA PERICLYMENUM VAR. SEROTINA

ROZEN (zie pag. 12).

WISTARIA sinensis (Glycine), **Blauwe Regen.** Zeer mooie klimplant, welke op een zonnige standplaats zeer rijk bloeit, met lila-blauwe trossen. *f* 1 25
— **sinensis var. flore albo,** wit .... - 1 25

CLEMATIS

Deze prachtige klimplanten, in alle nuances van zuiver wit, hemelsblauw, lavendelblauw tot donker fluweelachtig purperrood bloeiend, zijn wel de mooiste klimmende gewassen die we hebben. Sommige soorten bloeien in Mei en Juni, andere van Juni tot in October met groote stervormige bloemen.

Planten in pot .... **per stuk f 1.—**

GROOTBLOEMIGE SOORTEN.

Duchess of Edinburgh, dubbel wit.
Fairy Queen, wit met rose nerf.
Gipsy Queen, zeer mooi purperfluweel.
Jackmanii, de beste donkerblauwe.
„ **superba,** nog donkerder dan voorgaande.
„ **alba,** goede witte.
Lawsoniana, lavendelblauw.
Mme. Baron Veillard, lilarose.
Mevr. Lecoultre, grootbloemig wit, extra.
M. Koster, goede groeier, lichtrood.
Nelly Moser, lichtmauve met roode nerf.
Ville de Lyon, de beste donkerroode variëteit.

KLEINBLOEMIGE, BOTANISCHE SOORTEN.

CLEMATIS Flammula, ruikende Clematis, bloeit met trossen van witte bloempjes. Juli—Oct. Tot 5 M. hoog .... *f* 0.90
— **erecta,** laagblijvende soort met eigenaardig gevormde bloemen, geel-wit, wordt 1—1.50 M. hoog .... - 0.45
— **montana,** bloeit reeds in Mei met witte bloemen. Mooie, weelderige groeier .... - 0.75
— **montana rubens,** met mooie, rose bloemen - 0.75
— **paniculata,** bloeit zeer rijk in September, met witte bloempjes. Kan bijzonder hoog opgroeien - 0.90

CLEMATIS tangutica. Wordt tot 3 M. hoog, bloeit met knikkende, gele bloemen. Mei—Juni. Mooie vruchtpluizen .... *f* 0.60
— **virginiana,** geelwit, bloeit Juli—Oct. .... - 0.90
— **Vitalba, Boschrank.** *Groeit zeer sterk, geeft* trossen witte bloemen en later mooie vruchtpluizen .... - 0.60
— **Viticella kermesina,** groeit tot 3 M. hoog, met meer klokvormige, donkerroode bloemen. - 1.—

JAPANSCHE ACERS (Acer palmatum of polymorphum)

ACER japonicum var. aureum. Mooi goudkleurig blad.

— **japonicum var. filicifolium,** met groote, diep-ingesneden bladeren.

— **palmatum var. atropurpureum.** Zeker wel de allerbeste wat kleur en groei betreft. De kleur is even donker als de bladeren eener zwarte beuk, behoudt den geheelen zomer de prachtige donkerroode kleur, groeit in alle gronden.

— **palmatum var. crispum.** Een zeer langzaam groeiende var. van gedrongen vorm, met kleine, donkergroene, gekroesde blaadjes. Herfstkleur bizonder mooi roodgeel.

— **palm. var. dissectum atropurpureum.** Met donkerbruin, zeer fijn ingesneden blad; afhangende twijgen.

— **palm. var. dissectum varieg,** met fijne, witbonte blaadjes, jonge twijgen rood.

— **palm. rubrifolium,** met bruin, tot bronsgroen verkleurend blad.

— **palm. Ozaka-Zuki.** Zeer sierlijke Japansche variëteiten.

— **palm. var. septemlobum.** Sterke struik, met groote, ingesneden bladeren.

— **scolopendrifolium var. purpureum,** met smalle, bronsgroene bladeren.

Goede planten per stuk .... **f 1.75 tot f 3.50**

ACER PALMATUM VAR. DISSECTUM

BOOMEN EN HEESTERS

SIERBOOMEN

Zie ook Bontbladige Heesters en Boomen blz. 61.

Mits in voor hen passenden grond geplaatst, verkrijgen al de hieronder volgende boomen, met zeer enkele uitzonderingen, een aanzienlijke grootte, de een wat spoediger, de ander wat langzamer.
De prijzen hangen geheel af van de afmetingen der boomen en wij zijn, zoo noodig, gaarne bereid, nadere inlichtingen omtrent stamomvang en hoogte te verstrekken.
Van sommige soorten zijn zeer zware boomen voorradig van 20 tot 30 c.M. omvang, waarvan de prijs per correspondentie wordt opgegeven.

	per stuk
ACACIA, zie **Robinia.**	
ACER **campestre, Spaansche Aak.** Kleinbladige boom met kurkachtige schors. Kleine boompjes	*f* 1.50—2.50
— **cappadocicum** (laetum) **var. rubrum,** mooie boom, met gele herfsttint	- 2.50—3.50
— **Negundo var. arg. varieg. Zilverbonte Vedereschdoorn.** Bijzonder sierlijk, pyramide en stam	- 1.50—3.50
— **Negundo var. aureo varieg. Goudbonte Vedereschdoorn,** *pyr. en stam*	- 1.50—3.50
— **platanoides, Noorsche Eschdoorn.** Zeer mooie, dichtbebladerde boomen met heldergroen blad, zeer geschikt voor laanboomen	- 1.——3.50
— **platanoides, var. Drummondi,** nieuwe witgerande variëteit, 3—4 M. hoog	- 2.——4.—
— **platanoides globosum,** vormt ronde dichte kronen	- 2.——3.—
— **platanoides var. Reitenbachii.** Evenals voorgaande, zeer mooi. In den zomer worden de bladeren violet-rood	- 2.50—4.50
— **platanoides var. Schwedleri.** Een der mooiste bruinbladige boomen. De jonge loten zijn helder rood, in den zomer worden de bladeren bruingroen	- 2.50—4.50
— **pseudoplatanus, gewone Eschdoorn.** Groeit ook goed op slechten grond. Goede schaduwboom	- 2.——4.—
— **pseudoplatanus var. albo variegatum,** wit gevlekt	- 3.50—5.50
— **pseudopl. var. atropurpureum,** de onderzijde der bladeren is helder violetrood	- 3.50—5.50
— **pseudopl. var. lutescens,** een mooie geelbladige variëteit	- 3.50—4.50
— **saccharum, Suikerahorn,** vormt flinke boomen	- 3.——4.—
— **saccharinum** (dasycarpum) **Zilver Eschdoorn.** Gemakkelijk en vlug groeiende boom. De bladeren zijn aan de onderzijde grijs en kleuren zich in den herfst geel en rood	- 3.——6.—
— **saccharinum** (dasycarpum) **var. laciniatum Wieri.** Trekt door de fijn ingesneden bladeren en de hangende takken zeer de aandacht	- 3.——4.—
— **saccharinum** (dasycarpum) **var. lutescens,** lichtgele bladeren	- 2.50
AESCULUS **carnea** (-rubicunda). **Roode Paardekastanje.** Groeit langzaam	- 3.——7.50
— **carnea var. Brioti,** de mooiste roode kastanje met de meest donkerroode bloemen	- 4.50

	per stuk
AESCULUS **Hippocastanum. Kastanje,** bekende schaduwboom	*f* 1.——4.—
zware exemplaren	- 5.——9.—
— **Hipp. fl. albo pl.** Dubbele witte bloemen	- 3.——6.—
AILANTHUS **glandulosa. Hemelboom,** als oudere boom zeer mooi. Wordt zeer hoog	- 1.——3.50
ALNUS **incana. Grauwe Els.** Snelgroeiende boom, ook voor drogere gronden	- 2.50—3.50
— **incana var. aurea.** Ontluikt mooi goudkleurig, bloeit met roode katjes en heeft roodachtige twijgen	- 2.50—4.50
BETULA **nigra, berk,** met prachtige, crêmewitte stam	- 2.——3.—
— **pendula** (alba). **Berk.** De bekende boom met witten stam, zeer goed voor schrale gronden	- 1.——3.50
— **pendula var. fastigiata.** Groeit zuilvormig	- 2.50—3.50
— **pendula var. tristis,** met dunne sierlijk afhangende twijgen	- 3.——4.—
— **pendula var. Youngii.** Treurberk, zie *blz. 66*	- 2.——4.—
CARPINUS **Betulus. Haagbeuk,** vormt een boom met elegante kroon	- 1.25—3.50
— **Betulus var. fastigiata.** Zuilvormige Haagbeuk, vormt mooie boomen. Pyramiden van 2—3 M. hoog	- 2.——3.—
— **Betulus var. quercifolia,** eigenaardige variëteit met ingesneden blaadjes, 3—4 M.	- 2.50—3.50
— **Betulus var. purpurea,** met bronskleurig blad, jonge twijgen bruin-rood	- 2.——3.—
CARYA **ovata (alba). Hickorynoot.** Zeer mooie schaduwboom. Wordt met kluit geleverd	- 7.50—25.—
— **amara.** Bijzonder grootbladige variëteit. Wordt een hooge boom	- 3.50—7.50
CASTANEA **sativa** (vesca). **Tamme Kastanje.** *Voor zandgrond geschikt. Wordt een mooie, breede boom*	- 2.50—5.—
CATALPA **speciosa. Trompetboom.** Bloeit met groote witte bloemtrossen. Decoratief blad	- 2.——4.50
CERASUS, Zie **Prunus.**	
CRATAEMESPILUS **gr. fl.** Een zeer sterk groeiende variëteit met groote witte bloemen	- 1.50—2.50

per stuk

CRATAEGUS Carrierei. Meidoorn met groote bloemen en zeer groote vruchten. Groeit snel ... *f* 2.50—4.50
— **coccinea.** Wordt een groote, breede, boomachtige struik met groote bloemtrossen en vuurroode vruchten. Groote planten ... - 2.50—3.50
— **Oxyacantha var. albo pl. Dubbel Witte Meidoorn,** op stam ... - 2.50—3.50
— **Oxyacantha var. Paul's Scarlet. Dubbel Roode Meidoorn** op stam. Bekende sierboomen, groeien 't best op goeden grond ... - 2.50—4.50
— **Oxyacantha var. punicea.** Enkel roode Meidoorn ... - 1.50—3.50

FAGUS silvatica, Beuk. Groeit langzaam, doch vormt een zeer mooie boom ... - 2.—3.50
Zwaardere boomen afzonderlijke prijsopgave.
— **silv. var. Dawyckii.** Groeit pyramidaal groot, donker groen blad 1½—2 M. ... - 2.—3.—
— **silv. var. heterophylla.** Op ouderen leeftijd een opvallende, sierlijke boom. De bladeren zijn diep ingesneden 2—3 M. . - 1.50—3.—
— **silv. var. pendula. Treurbeuk.** 2—3 M. - 2.—3.—
6—7 M. hoog ... - 15.—
— **silv. var. purpurea.** Zwarte zaailingen, 1—3 M. ... - 0.60—3.50
— **silvatica var. purpurea major.** Grootbladige **Zwarte Beuk.** Jonge boomen 2½ tot 3½ M. hoog ... - 2.—4.—
— **silv. var. rotundifolia,** een pyramidaal opgroeiende beuk met kleine, ronde bladeren, 1.50—2.— M. hoog ... - 1.—
— ***silv. var. tricolor,*** *de bruine bladeren* zijn wit en rose gerand. Vooral in 't voorjaar opvallend mooi, vanaf 2.50 M. ... - 2.50—5.50
— **silv. var. Zlatia, Goudbeuk.** Zéér mooi, gezonde groeier 1.50—1.75 M. hoog ... - 2.—

FRAXINUS americana. Amerikaansche esch, krachtige groeier ... - 2.—2.50
— **excelsior. Esch.** Verlangt vochthoudenden grond ... - 1.50—4.—
— **ex. var. aurea.** Takken en bladeren zijn goudgeel ... - 2.—3.—
— **ex. var. Jaspidea,** gele esch met gekroesd blad ... - 2.—2.50
— **excelsior. fol. var. Späthii,** mooi witbont ... - 2.50—6.—
— **ex. var. monophylla,** met groote, enkelvoudige bladeren ... - 2.—3.—
— **ex. var. Veltheimi.** Enkelvoudig blad, vormt mooie kegelvormige boomen ... - 2.—3.—
— **Ornus. Pluim-esch** ... - 1.—3.—
— **pennsylvanica var. aucubaefolia,** geel bont ... - 2.50—5.—

GLEDITSCHIA triacanthos, Christusdoorn. Het blad is zeer gracieus. De takken zijn bezet met groote scherpe doorns ... - 2.—3.—

JUGLANS nigra. Zwarte Noot. Levert zeer waardevol hout en is een mooie boom .. - 4.50—6.—
— **regia. Okkernoot** of **Walnoot.** Bekende vrucht- en schaduwboom ... - 2.—5.—

LABURNUM anagyroides. Gouden Regen. Stamboompjes ... - 1.50—2.50
— **alpinum.** Alpen-goudenregen, sterke groeier, goed tegen zeewind bestand ... - 2.—

MALUS baccata. Bloeit wit, *later gele vruchtjes* - 3.—
— **floribunda.** Zeer mooi. Bloeit rose ... - 3.—

per stuk

MALUS atrosanguinea. Donkerrose ... *f* 3.—
— **atropurpurea.** Met bruine bladeren en donkerrose bloemen ... - 3.—3.50
— **hybr. Eleyi.** Sterkgroeiend. Bloeit donkerrood ... - 3.50
— **Niedzwetzkyana.** Zeer mooie bloemappel met bruin-roode bladeren en hout. Bloeit donker rose en geeft donkerroode vruchten - 3.50
— **Ringo.** Wit met rose ... - 3.50
— **Sargentii.** *Zeer rijkbloeiend, wit. Is daarna* bedekt met kleine donkerroode vruchtjes - 3.50—4.50
— **Scheideckeri.** Zeer rijk bloeiend, dubbel rose ... - 3.50—4.50
— **Toringo.** Bloeit rose, roode herfsttint .. - 3.50

PLATANUS acerifolia, Plataan, bekende parkboom ... - 2.—4.50

POPULUS alba. Abeel of **zilverpopulier.** Zelfs geschikt voor zandgrond en winderige plaatsen. De onderkant der bladeren en de jonge twijgen zijn zilverwit ... - 1.25—2.—
— **balsamifera. Balsempopulier,** jonge boompjes, geschikt voor slechten grond 3 tot 4.50 M. hoog ... - 2.—3.—
— **deltoides (monilifera). Canadeesche Populier** ... - 1.50—2.50
— **nigra var. italica** (fastigiata). **Italiaansche populier.** Bekende steil opgroeiende boom, vooral geschikt voor vochtigen gr. - 1.50—3.—
— **trichocarpa.** Een populier met lange, zilvergroene, smalle bladeren, 3—4 M. h. - 1.50—3.—
— **Wilsonii.** Een zeer opvallende variëteit met groote, blauwgroene bladeren ... - 4.—5.—

PRUNUS avium. Wilde Kriek. Groeit op tot een grooten boom en is in het voorjaar met witte bloesem overdekt. Jonge boompjes - 2.—3.—
— **avium var. fl. pl.** Dubbelbloemig wit. - 3.—4.—
— **avium var. Schnee.** Grootbloemig wit. - 3.—4.—
— **serrulata. Japansche Sierkers** ... - 3.50—4.50
— ***serrulata*** **var. Choisii.** Met zeer groote dubbele, donkere bloemen ... - 3.50—4.50
— **serrulata var. Hisakura.** Dubbel rose. - 3.50—4.50

PTEROCARYA fraxinifolia. Vleugelnoot. Zeer breedkruinige, dichte schaduwboom. Groeit niet snel. Jonge boompjes ... - 1.50—2.50

QUERCUS coccinea. Roode Eik; de echte, sierlijker dan de Amerikaansche. Kleurt zich laat in den herfst zeer mooi rood - 3.—4.—
— **conferta** (pannonica). Zeldzame, bijzonder mooie soort, met zeer groot, glimmend groen blad ... - 3.—5.—
— **palustris. Moeraseik.** Groeit op tot een mooien boom, tenminste indien de grond niet te droog is. De herfsttint is zeer mooi - 3.—4.—
— **Pseudoturneri. Groenblijvende Eik.** Pyramiden 1.25—1.50 M. ... - 1.50—2.50
— **Robur** (*pedunculata*). **Zomereik.** Gewone soort. Jonge boompjes ... - 1.00—3.00

per stuk

QUERCUS Robur var. fastigiata. Zuilvormig opgroeiende eik. Pyramiden 1.50—2 M. . ƒ 1.25—2.50

— **Robur var. nova picta. Witgevlekte Eik** - 5.—

— **rubra. Amerikaansche Eik.** Snelgroeiende boom, voor zandgrond. Naar grootte. - 2.50—5.—

— **sessiliflora. Wintereik** .... - 4.——5.50

ROBINIA neomexicana. Bloeit zeer rijk met rose bloemtrossen, Juni, Juli .... - 2.——3.—

— **Pseudacacia. Gewone acacia.** Groeit ook op schrale gronden. Tijdens den bloei (Mei, Juni) zeer mooi en geurig........ - 1.50—3.50

— **Pseudacacia var. Bessoniana.** Grootbladig en steviger groeiend .... - 2.50—3.50

— **Pseudacacia var. inermis. Bol- of kogel acacia,** stamboomen .... - 1.75—2.50

— **Pseudacacia var. semperflorens.** Bloeit nogmaals in Juli en Augustus .... - 2.——3.—

— **viscosa.** Kleefacacia. Bloeit zeer rijk rose - 3.—

SORBOPYRUS auricularis. Kruising tusschen peer en lijsterbes. Geeft kleine oranje-roode peervormige vruchten .... - 3.50

SORBUS americana. Amerikaansche Lijsterbes, struiken 3 M. hoog............. - 3.——4.—

— **Aria var. chrysophylla.** Door het lichtgele blad en de oranjeroode bessen opvallend, 1.75 M. hoog.................. - 1.50

— **Aria var. lutescens.** Met mooi zilvergrijs blad, ontluikt geel, struiken en boomen. - 2.50—3.50

— **aria var. majestica.** Met groot zilverwit blad .... - 1.50—2.50

per stuk

SORBUS aucuparia. Lijsterbes. In 't voorjaar door den bloei, in 't najaar door de vruchttrossen sierend. Neemt ook droge zandgrond voor lief. Jonge boomen van 3.00—4.00 M. .... ƒ 1.50—4.—

— **foliolosa.** Een afwijkende variëteit met smalle bladeren, roodachtige takken en prachtige rose-roode bessen............ - 2.50—3.50

Bovenstaande varieteiten van Sorbus zijn aanbevelenswaardige boomen. Zij nemen alle gronden voor lief, bloeien in den voorzomer mooi en tooien zich in Augustus en September met bessen.

TILIA americana. Amerikaansche Linde, jonge boomen .... ƒ 4.——6.—

— **euchlora (dasystyla), Krim linde.** Snelgroeiende boom met glimmend groene bladeren en gele twijgen. Uiterst fraaie laanboom, geschikt voor wegen en straten - 2.——15.—

— **tomentosa** (argentea). **Zilverlinde.** De onderzijde der bladeren is zilvergrijs. Boom groeit pyramidaal .... - 7.50—10.—

— **vulgaris** (-hollandica). **Gewone** of **Hollandsche Linde** .... - 2.——7.50

ULMUS foliacea var. Dampieri aurea, goudgele pluim-iep. .... - 1.——3.—

— **foliacea var. Wheatleyi.** Gezochte laanboom. Door den slanken groei zeer geschikt voor straatbeplanting. Het kleine blad is glimmend groen .... - 2.50—4.50

— **fol. var. purpurea,** bruinbladig ...... - 3.50—5.—

— **fol. var. van Houttei,** geelbladige iep. - 1.50—3.50

— **scabra (montana).** Gewone iep........ - 2.——4.—

— **glabra var. fastigiata** (plumosa) **aurea.** Goudgele Pluimiep, langzaam groeiend, stamboomen .... - 3.——4.—

TREURBOOMEN

Zoo worden de boomen met hangende takken over 't algemeen aangeduid. — Op gepaste wijze aangebracht dragen ze ongemeen tot het schilderachtige van een tuin of park bij. Slechts die soorten, welke in dat opzicht belangrijk zijn, werden opgenomen. — Alle op stam veredeld, met uitzondering van den treurbeuk en gele treurwilg.

per stuk

BETULA pendula var. Youngii. Treurberk. Bijzonder mooie boom, met sierlijk afhangende twijgen .... ƒ 2.50—4.—

CORYLUS Avellana var. pendula. Treurhazelaar ....

FAGUS silv. var. pendula. Treurbeuk. Wordt vooral op lateren leeftijd een zeer imposante boom, 2 tot 3 M. .... - 2.——3.—
6 tot 7 M. .... 15.—

MALUS pumila var. Elise Rathke. Treurappel. Sierlijke boom, geeft ook goede appels .... - 3.——4.—

— **spectabilis var. pendula.** Mooi bloemappeltje met rose bloemen .... - 2.50—3.50

PICEA excelsa var. viminalis. Treurspar.. - 2.50—4.—

POPULUS tremula var. pendula. Treur-Ratelpopulier, zeer sierlijk, bloeit in het voorjaar met groote, zilverachtige katjes. - 3.——4.—

per stuk

PRUNUS serrulata var. Shidare Sakura. Japansche treurkers. Bloeit met groote, dubbele rose bloemen.................. ƒ 2.50—3.50

— **subhirtella pendula.** Treurkers, met sierlijk hangende twijgjes, zeer rijk bloeiend, rose. .... - 3.50—4.50

PYRUS salicifolia. Wilgpeer. Heeft afhangende takken, met grijsgekleurd blad. Géén vruchtboom .... - 2.50—3.50

QUERCUS Robur var. Dauvessei. Treureik. - 3.——4.—

SALIX alba var. vitellina pend. Treurwilg. Prachtige, bekende soort met gele, dunne takken, die gracieus afhangen. Uitstekend voor waterkanten, echter ook op droge gronden .... - 1.50—3.50

— **caprea var. pendula. Treur Katjeswilg,** wordt niet hoog .... - 1.50—2.50

SORBUS aucuparia pendula. Treur-lijsterbes - 2.——3.—

PLANTSOEN VOOR BOSSCHEN, HAGEN ENZ.

Voor groenblijvende hagen: Zie pag. 45.

	Hoogte in c.M.	per 100
Abeelveeren (Populus alba)	125—150	*f* 12.—
—	175—225	- 20.—
Acaciaveeren (Robinia Pseudacacia)	100—150	- 8.—
Amerikaansche eikenveeren (Quercus rubra)	100—150	- 15.—
Berkenveeren (Betula pendula) (alba)	60— 80	- 7.50
—	125—175	- 20.—
Beukenveeren (Fagus silvatica)	80—100	- 12.—
—	100—120	- 15.—
—	120—150	- 25.—
Duindoorn (Hippophaëa rhamnoides)	80—100	- 15.—
Eikenstek (Quercus Robur)	125—150	- 15.—
Els (Alnus vulgaris) (glutinosa)	80—120	- 8.—
—	125—150	- 10.—
Esch (Fraxinus excelsior)	80—125	- 10.—
Eschdoorn (Acer Pseudoplatanus)	60—100	- 6.—
— Noorsche (Acer platanoides)	60— 80	- 6.—
Eschdoorn Acer saccharinum (dasycarpum)	125—150	- 20.—
—	150—175	- 35.—
Haagbeukveeren (Carpinus Betulus)	120—150	- 20.—
Iep, kleinbladige (Ulmus foliacea)	150—175	- 10.—
Kastanje tamme. (Castanea sativa.) Zeer geschikt op drogen grond	80—100	- 12.50
Ligustrum vulgaris, gewone, kleinbladige	80—100	- 15.—
— vulgaris	125—150	- 30.—
— **ovalifolium,** meestal groenblijvend	50— 70	- 10.—
Lork (Larix europea)	150—175	- 50.—
Lijsterbesveeren (Sorbus aucuparia)	80—100	- 10.—
—	125—150	- 15.—
Meidoorn voor hagen 1-jarig (Crataegus monogyna) per 1000 *f* 12.50		- 1.50
— **voor hagen** gesneden	80—100	- 10.—
Physocarpus opulifolia. (Spiraea) Uitstekend voor onderbeplanting	125—175	- 25.—
Pinus silvestris Grofspar 1-jarig per 1000 *f* 4.50		
— **silvestris** Grofspar 2-jarig per 1000 *f* 10.—		
— **montana** Bergden 3-jarig		- 15.—
Ribes alpinum, verdraagt veel schaduw	60— 80	- 25.—
— **floridum.** Geschikt voor schaduw, zeer mooie herfsttint	100—125	- 25.—
Spaansche aak, (Acer campestre)	125—150	- 25.—
Sparren, fijnsparren (Picea excelsa) 4-jarige planten	20— 30	- 4.—
— — 2-jarige planten	10— 15	- 2.—
Struikkamperfoelie, Tartaarsche (Lonicera tartarica)	100—125	- 25.—
Symphoricarpus Chenaultii. Voor diepe schaduw		- 20.—
Vlierstruiken (Sambucus nigra)	125—150	- 25.—
—	150—175	- 30.—
— geelbladig (Sambucus nigra var. aurea)	80—100	- 25.—
—	125—150	- 30.—
Vogelkers, Amerikaansche. (Prunus serotina) voor drogen grond	125—150	- 25.—
— gewone (Prunus Padus)	125—150	- 25.—
— Virginische (Prunus virginiana)	100—125	- 30.—
— Prunus Mahaleb. Met geurige bloemen	60— 80	- 20.—

OOFTGEWASSEN

Bij de keuze der soorten is zéér streng te werk gegaan. Slechts kleine collecties worden aangeboden maar daaronder het beste, wat onder de oudere soorten bestaat, vereenigd met datgene onder het nieuwere, wat wezenlijke verbeteringen of aanvullingen van het *bestaande zijn. De groote kunst is, datgene te leveren, wat de meeste waarborgen biedt*, aan alle billijke eischen te voldoen. Mocht bij bestelling een of ander soort ontbreken, *dan zal eene naastbijkomende daarvoor worden gegeven, tenzij het tegendeel verlangd* wordt. Dit wordt daarom soms noodig, omdat niet alle soorten steeds in al de verlangde vormen van hoog- en halfstam, leiboom of pyramiden voorradig kunnen zijn, al wordt er zooveel mogelijk naar gestreefd. De beste planttijd voor ooftgewassen is November en Maart.

APPELS

Onder de boomvruchten bekleedt de appel de belangrijkste plaats. Geen der andere vruchten wordt zoo in 't groot, ook voor export, geteeld. Onder allerlei omstandigheden en op allerlei grond groeit de appelboom, mits men hem geen gebrek laat lijden aan 't noodig voedsel. Stalmest is niet altijd alléén voldoende, het ontbreken van kalk en kali zijn somtijds oorzaken van minderen groei of onvruchtbaarheid. Door toevoeging van superfosfaat wordt de vruchtbaarheid bevorderd. De appel wordt gekweekt in de vormen *van hoogstam en halfstam kroonboomen, leiboomen, pyramide- en struikvorm, en* als horizontale of schuin liggende snoer.
De struikvorm is uitstekend geschikt tot het aanleggen van fruittuinen.
Zulk een tuin, met daarvoor geschikte soorten beplant, begint vanaf het tweede of derde jaar reeds opbrengsten te geven, die jaarlijks stijgen. Met jonge 2- of 3-jarige boompjes beplant is zulk een aanleg, ook op groote schaal, niet zeer kostbaar en het wachten, jaren lang, bij 't planten van een boomgaard, vervalt geheel. Gaarne worden daarvoor de noodige gegevens verstrekt.

				per stuk
Hoogstam appels,	**éénmaal geënt, licht**		**per 100 f 200—250**	**f 2.25—3.00**
—	—	**tweemaal geënt, zwaarder**	**per 100 f 275**	**- 3.00—3.50**
—	—	**extra zwaar**		**- 5.00—7.50**
Halfstam	—	**naar de grootte**	**per 100 f 175**	**- 2.00—2.50**
—	—	**extra zwaar**		**- 3.50—5.00**
Leiboom	—	**naar de grootte**		**- 3 00—4.50**
—	—	**extra zwaar**		**- 5.00—7.50**
Pyramiden en struikvorm			**per 100 f 100—175**	**- 1.25—2.00**
U-vorm				**- 3.00—4.00**
Palmet Verrier				**- 3.00—4.00**
Liggende snoeren				**- 2.50—4.00**
Staande snoeren				**- 1.25—2.00**
Dubbele U-vorm				**- 5.00—8.00**

ALGEMEEN SORTIMENT.

Naar tijd van rijpwording geordend.

Letter **H.** achter de beschrijving geeft aan, dat deze varieteit in **hoogstam**-vorm in voorraad is. *Letter* **h.** *voorradig in* **halfstam**-*vorm. Letter* **p. pyramide**- *en struikvorm.*

Aug. **YELLOW TRANSPARANT.** Vroege, uitstekende appel, witgeel, zachtzuur, zeer vruchtbaar. H. h. p.

— **Pfirsichroter Sommerapfel.** Bijzonder vruchtbare, mooi roodgekleurde appel, frisch zuur p.

— **Roode Astrakan.** Een platronde, dofroode, vrij groote appel, vruchtbaar. p.

— **Marguerite.** Een der vroegste, mooi gekleurd, zachtzuur appeltje. p.

— **Mr. GLADSTONE.** Zeer mooie, donkerroode appel, zacht van vleesch en heerlijk van smaak. H. p. h.

— **Beauty of Bath.** Goede, mooi gekleurde dessertappel. Uitstekende drager. h. p.

— **Lady Sudeley.** Zeer mooie vrucht van goede kwaliteit, groen-geel met roode strepen. p.

— **Zigeunerin.** Mooie groote vroege appel, zeer goede drager. p.

Sept. **TRANSPARANTE DE CRONCELS.** Uitstekende soort, groeit bijzonder snel en draagt spoedig. Groote gele appel met een bijzonder geurigen smaak, zacht zuur. Een der beste soorten. H. h. p.

— **Couleur de chair.** Een zeer oud, bekend, rose gestreept appeltje, ook het vleesch is rose gekleurd. p.

— **William's Favorite.** Mooie roode appel, sappig en fijn zacht-zuur. Bijzonder lekker. p.

— **Benoni.** Een nieuw zeer mooi soort van uitstekende kwaliteit. p.

Sept.-Oct. **Gravesteiner.** Glanzend gele appel, karmozijn gestreept. Uitstekende vrucht, flink van grootte en van uitnemenden verfrisschenden smaak. H. p.

— **CELLINI.** Mooie appel, vruchtbaar, zacht zuur. p. H.

Oct.-Nov. **Empereur Alexandre.** Prachtvrucht. licht geel met fraaie roode kleur, dikwijls enorm groot. Vrij los, frisch van smaak. Deze vrucht is om hare schoonheid. algemeen bekend geworden. p.

Oct.-Nov. **James Grieve.** Mooie dessertappel, rijkdragend en zeer goed van smaak. p.

— **Charles Ross.** Zeer groot en mooi, zaailing van de Cox's Orange Peppin. Zeer goede smaak. p.

— **COX's POMONA.** Mede een kolossale vrucht, ze is donkerder van kleur en duurt langer dan de Alexandre. Voor een groote appel goed van smaak. p.

— **The Queen.** Zeer groote appel, platrond. Marktkwaliteit. De boom groeit bijzonder regelmatig en is zéér vruchtbaar. p.

— **Signe Tillish.** Groot, plat, geelgroen, jongdragend en lekker. Een der beste voor den winter. h. p. H.

— **Coronation.** Is een zaailing van Cox's Orange Peppin en goed van smaak, terwijl de boom krachtig is. p.

— **Groothertog van Baden.** Zeer goede, groote appel, uitstekend van smaak en zeer vruchtbaar. p.

— **Princesse Noble.** Bekende vrucht, langwerpig kegelvormig, uitmuntende soort. De boom behoeft om wel te gedijen een goeden grond. Aan ziekte onderhevig. H. h. p.

— **Neuer Berner Rosenapfel.** Prachtige, Zwitsersche soort. Behoort tot de allerschoonste appels, is middelmatig groot en van goede kwaliteit. p. H.

Nov.-Dec. **COX's ORANGE PEPPIN.** Rond, goudgeel met roestig roode kleur, uitstekende fijne soort. De geheel eigenaardig gekruide smaak dezer soort maakt deze appel tot een der allerfijnste soorten. H. p.h.

— **Oost-Friesche Calville.** Middelgroote, zeer mooi gekleurde appel met echten Calvillesmaak. p.

— **PRESENT VAN ENGELAND.** Groote, langwerpige vrucht, zachtzuur, met glanzenden schil. Een oud-Hollandsche soort, die in den laatsten tijd weer hoe langer hoe meer gezocht wordt. Zéér aan te bevelen. Groeit maar matig. H. h.

— **Aderslebener Calville.** Zeer aanbevelenswaardig, geschikt om de witte winter-Calville te vervangen. Kan zeer lang bewaard worden. h. p.

— **Ananas Reinette.** Regelmatig kegelvormig, fijne appel, glanzend goudgeel met stipjes, bijzonder vruchtbaar. De smaak is zeer geurig. h. p. H.

— **Roode Ster-Reinette.** Zeer mooie tegenhanger van de vorige. Glanzend donker rood met kleine witte stipjes, fijn van smaak, prachtige dessertappel. H. h. p.

— **Groninger Kroon.** Mooie, rijkdragende appel. De boom groeit krachtig en gezond. H. h. p.

— **Peasgood Nonesuch.** Enorm groot. Even fraai als de Alexandre, maar nog grooter. p.

Nov.-Dec. **Notarisappel.** Lijkt op een Princesse noble, doch is grooter, 1e kwaliteit. H. p. h.

— **Framboos-Appel van Holovous.** Oostenrijksche soort. Middelgroot, karmozijn gekleurd, zéér fijn, geurig vleesch. p.

— **GRAHAM'S ROYAL JUBILEE.** Een prachtige, groote, bruingele vrucht, buitengewoon rijkdr. H. p. h.

Dec.-Mrt. **Bramley Seedling.** Groote, goede vrucht, rijkdragend, sterke groei. p.

— **Oranje Reinette.** Rijkdragende soort, citroengeel van kleur en met een uitstekende smaak. h. p.

— **Zure Bellefleur** (Brabantsche Bellefleur). Uitstekende soort, algemeen bekend, een der beste appels voor de keuken. H. p. h.

— **Dubbele Bellefleur.** Zeer sterke groeier, geeft mooie vruchten h.

— **Reinette de Canada.** Zeer goede tafelappel. De boom bloeit laat en is zeer vruchtbaar. p.

— **Lemoenappel.** Dof goudgele appel, zeer sterk groeiend De smaak gelijkt op die der Goudreinette. H. h. p.

— **Allington Peppin.** Een der beste en sappigste late appels, rijke drager. H. p. h.

— **Blenheim Peppin.** Groote platronde tafelappel, draagt eerst op latere leeftijd. p.

— **Lane's Prince Albert.** Groote gave appel, glanzende schil, zuur. Deze soort draagt ieder jaar. p. H.

— **Freiherr von Berlepsch.** Middelgroote reinette, uitstekend van smaak, is rijkdragend en gezond p.

— **LAXTON'S Superb.** Zaailing uit Cox's Oranje Peppin, grooter vrucht, geel, rood aangeloopen. Gezonde groeier. Nieuw. h.

— **Db. GOUD REINETTE.** Zeer groote, vruchtbare, uitmuntende soort. Een der allerbeste winter vruchten. Voor den boomgaard en groote cultuur staat deze soort bovenaan. Voor tafel en keuken beide zeer aanbevolen. H. h. p.

Jan.-Mrt. **WINTER PRINCESSE NOBLE.** Vrij groot; aan leiboom groot. Conische vrucht, glanzig geel, een der fijnste tafelvruchten. Bijzonder aanbevolen, zoowel voor leiboomen als pyramiden op warme, beschutte standplaats. p. H.

— **Doberaner Borsdorfer.** Mooi van stuk en met goeden smaak. Krachtige en gezonde groeier. p.

Jan.-April **Reinette Baumann.** Zeer fraaie, hoog gele vrucht met roode kleur, zeer vruchtbaar. H. p.

— **Calville Lesans.** Zeer goede tafelappel. Kan bijzonder lang duren. p.

Uit bovenstaande reeks, die, hoewel zeer beperkt, toch nog te groot is om voor minder deskundigen gemakkelijk eene keuze te doen, leveren wij naar onze keuze, in goede beproefde soorten:

PYRAMIDEN (onze keuze), 1.25—1.50 M. hoog	**per stuk f 1.00,**	**per 10 f 9.—**	**per 100 f 80.—**
„ „ „ 1.50—1.75 „ „	**„ „ - 1.50,**	**„ 10 - 12.50**	**„ 100 - 120.—**

Prijzen van bijzonder groote exemplaren worden gaarne verstrekt.

ZOETE APPELS

H. = hoogstam. h. = halfstam. p. = pyramide of struik.

Goeizoete, H. h. p.	Zoete Bellefleur, H. p.	Zoete Ermgaard, H. h. p.
Langzoet, H. h. p.	„ Bloemee, H. h. p.	„ v. Wijk, H. h.
	„ Campagne, H. h.	„ Reinet, H.

VORMBOOMEN

Prijzen zie pag. 68. Beschrijving zie Algemeen Sortiment pag. 68.

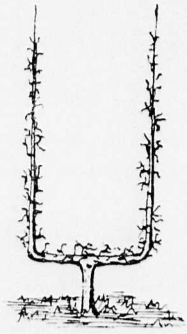

U-vorm.

U-vorm, ± 40 c.M. breed.

In voorraad in de volgende soorten:

Allington Peppin.
Aderslebener Calville.
Cellini.
Cox's Pomona.
Cox's Orange Peppin.
Graham's Royal Jubilee.
James Grieve.
Peasgood Nonesuch.
Princesse Noble.
Reine des Reinettes.
Transparante de Croncels.
The Queen.
Winter Princesse Noble.
Yellow Transparant.

Dubb. U-vorm, 1.20 M. breed.

Cox's Orange Peppin.
Doberaner Borsdorfer.
Roode Astrakan.
The Queen.
Yellow Transparant.
Winter Princesse Noble.

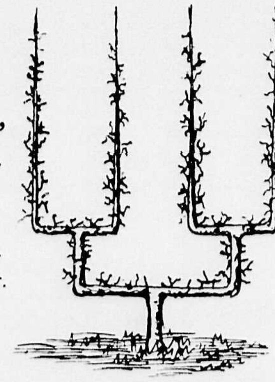

Dubbele U-vorm.

PALMET VERRIER, ± 1 M. breed.

Voorhanden in de volgende soorten:

Aderslebener Calville.
Allington Peppin.
Cellini.
Cox's Orange Peppin.
Cox's Pomona.
Couleur de chair.
Duchess of Oldenburg.
Graham's Royal Jubilee.
James Grieve.
Mr. Gladstone.
Oost-Friesche Calville.
Peasgood Nonesuch.
Princesse Noble.
Roode astrakan.
The Queen.
Transparante de Croncels.
Winter Princesse Noble.
Yellow Transparant.

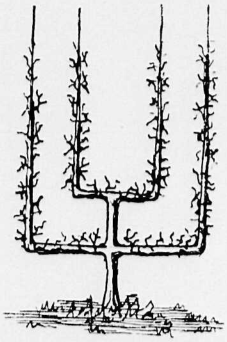

Palmet Verrier.

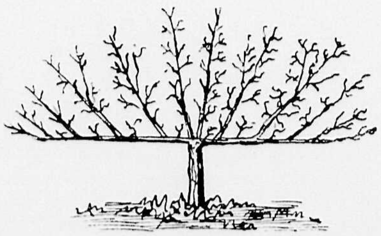

Waaier-vorm.

GEWONE LEIBOOM OF WAAIERVORM.

Voorhanden in de volgende soorten:

Peasgood Nonesuch.
Princesse Noble.
The Queen.
Transparante de Croncels.
Yellow Transparant.

PALMET, met schuin opgaande takken.

James Grieve.
Signe Tillish.
The Queen.
Yellow Transparant.

PALMET, met horizontale takken.

Cox's Orange Pippin.
Cox's Pomona.
James Grieve.
Notaris Appel.
Signe Tillish.
The Queen.
Transp. de Croncels.
Yellow-Transparant.

Staande en liggende snoer

Soortenlijst op aanvrage.

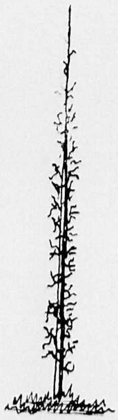

Staande Snoer.

Bovenstaande vormboomen verdienen alle aanbeveling. Men verkrijgt zeer mooi en gaaf fruit. Ook kan men hiermede op de meest voordeelige wijze muren en schuttingen bekleeden

PEREN

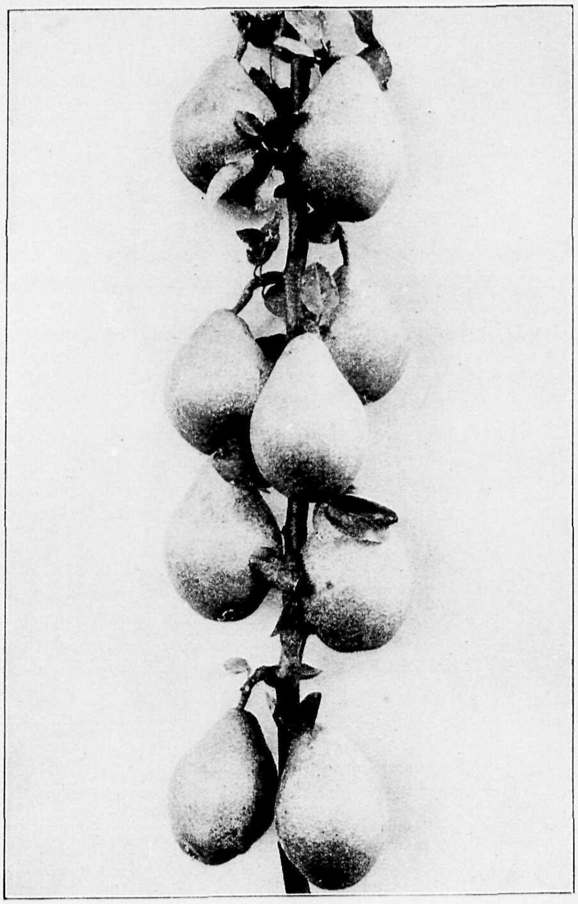

De peer, hoewel voor den appel in belangrijkheid moetende onderdoen, beslaat in onze vruchtenreeks een belangrijke plaats. Een recht goede, fijne tafelpeer wordt door geen enkele andere vrucht overtroffen, terwijl andere soorten voor de keuken van arm en rijk een belangrijk ingrediënt uitmaken. De peer heeft meer door 't wisselvallige klimaat te lijden dan de appel. Haar vroege bloei wordt dikwijls door nachtvorsten gestoord en menige oogst wordt daardoor vernietigd. Beschutte standplaats is daarom voor peren nog meer dan voor appels een hoofdvoorwaarde tot het verkrijgen van een regelmatige opbrengst. Tafelperen moeten, zoo ze hun grootste volkomenheid zullen bereiken, niet rijp aan den boom worden. Zomerperen plukke men 5 of 6 dagen voor hun volle rijpwording. Herfstsoorten 8 à 10 dagen, terwijl wintervruchten zoolang mogelijk aan den boom blijven, dat is tot 15 à 30 October, enkele soorten echter zoolang als de weersgesteldheid het toelaat. Peren worden het best bewaard op koele, donkere, doch niet te vochtige plaatsen.
De peer wordt voor pyramiden en leiboomen dikwijls op kweestruik geënt. De boomen groeien daardoor minder en zetten veel beter tot vrucht. Op hooge, droge gronden is echter die onderlaag ongeschikt, zoomede voor eenige reeds uit hun aard gematigd groeiende soorten. Op de met hoofdletters gedrukte soorten wordt speciaal de aandacht gevestigd.

De letters H., h. en p. achter de beschrijving der soorten, beteekenen, dat deze soorten voorhanden zijn. H. als hoogstam, h. als halfstam, p. als pyramide en struik

	per stuk
Hoogstam kroonboomen, éénmaal geënt	ƒ 2.— — 3.—
— **tweemaal geënt**	- 3.00 — 4.—
— **extra zware exemplaren**	- 4.50 — 6.50
Halfstam	- 1.50 — 2.50
Lage leiboomen (gewone vorm)	- 3.50 — 4.50
— **extra zwaar**	- 5.— — 7.50
Pyramiden (of struik) per 100 f 125.—	- 1.50 — 2.00
— **zwaardere**	- 2.50 — 4.—

	per stuk
Enkele U-vorm	ƒ 3.— — 4.—
Dubbele U-vorm	- 5.— — 8.—
Palmet Verrier	- 4.— — 7.—
Palmet met schuin opgaande takken	- 4.— —10.—
Palmetten met horizontale takken	- 4.— —10.—
Staande snoeren per 100 f 115.—	- 1.25 — 2.—
Enkele en dubbele liggende snoer	- 2.— — 3.—

TAFELSOORTEN

Met groote nauwkeurigheid is het sortiment herzien, soorten, welke niet geheel beantwoorden aan alle eischen, zijn uitgevallen en alleen die soorten zijn bijgekomen onder de vele nieuwigheden, waarvan men verwachten kan, dat ze een verbetering kunnen zijn van 't bestaande.
Het zij echter herinnerd, dat late soorten veeleischender zijn dan vroegere. In den regel dragen zij niet zoo mild, verlangen een vruchtbaren grond en vooral een warme standplaats, Daarbij moeten late vruchten zoo lang mogelijk aan den boom blijven, vroegere soorten moeten echter voor de volkomen rijpheid worden geplukt.

Juli. **Dirkjespeer.** Bekende soort, klein, doch lekker van smaak. Vormt een flinken boom en draagt regelmatig. H.

Aug.-Sept. **André Desportes.** Vrij groot, groen met bruine kleur. Kloeke, vruchtbare soort, zoet en saprijk. H. h. p.

— **Oomskinderenpeer (kruidenierspeer).** Bekende vroege marktpeer. Groeit goed en draagt veel. H. h. p.

— **PRECOCE DE TREVOUX.** Flinke vrucht voor een vroege peer, uitstekend van smaak en zeer vruchtbaar. H. p.

Aug.-Sept. **CLAPP's FAVORITE.** Zeer mooi gekleurde, groote, saprijke peer, zeer vruchtbare, dankbare soort. H. h. p.

— **Noord-Hollandsche Suikerpeer.** Bekende vruchtbare soort. H. h. p.

Sept. **Juttepeer.** Zéér bekende soort. Een goed gerijpte, uitgegroeide vrucht dezer soort behoort tot 't beste, wat om dezen tijd van 't jaar te genieten valt. H. h.

Sept. **Bon Chrétien William.** Mooie, groote peer, gele schil met donkere vlekjes. Zoet, saprijk, gemuskeerd vleesch, dankbare soort. p.

— **COMTE DE CHAMBORD.** Middelmatig groot. Kleur groen met bruin gevlekt. Zeer vruchtbaar, een der fijnste van smaak. Kan de Juttepeer vervangen. (Extra). H. h. p.

— **Beurré Doorenbos.** Zeer goede, nieuwe aanwinst, (zaailing Beurré Clairgeau). H. *f* 3.50 — 4.50 h. *f* 2.50

Sept.-Oct. **Beurré de Mérode.** (Dubbele Philip.). Groote ronde peer, licht gele, dikke schil met bruine kleur, saprijk vleesch H. p.

— **Marguérite Marillat.** Een der fraaiste peren, zeer groot, geel met helder roode kleur, uitstekend van smaak. p.

— **TRIOMPHE DE VIENNE.** Groot, bijzonder fraaie peer, geel met groene vlekken, zonzijde gekl., rijkdragend. H. p. h.

— **BEURRE HARDY.** Midden-groot, bruin met roode kleur, fijn smeltend vleesch, zeer lekker, krachtige boom. Draagt niet vroeg. H. h. p.

— **SEIGNEUR d'ESPEREN.** Ronde, middelmatig groote peer, fijn smeltend, saprijk, zeer zoet vleesch, een der lekkerste soorten. H. p. h.

— **CONFERENCE.** Groote, lange, uitmuntende peer, zéér vruchtbaar. Het rose vruchtvleesch is zeer smakelijk. H. h. p.

— **LOUISE BONNE D'AVRANCHES.** Hij, die slechts een enkelen pereboom kan plaatsen, neme een Louise Bonne. Zéér lekkere vrucht, fijn en sappig. Het is een sterke groeier, de grond moet daarom zeer vruchtbaar gehouden worden. H. p.

October. **Conseiller de la cour.** Flinke, bruine peer, zeer saprijk en geurig. Zéér fijne, vruchtbare soort, p.

— **Beurré Dilly.** Krachtige, vruchtbare soort, een der fijnste van smaak, middelgroot. H. p.

— **Dubbele Bergamot.** Sterk groeiend en zeer vruchtbare soort. Vrucht middelgroot. H. p.

— **Vijgenpeer.** Zeer fijne, van ouds bekende soort p.

— **FONDANTE DE CHARNEUX** (Légipont). Middelmatig groot; zoete en bijzonder saprijke peer. Zeer aanbevolen. H. h. p.

— **Herzogin Elza.** Fijne herfstpeer, groot. H.

Oct.-Nov. **DUCHESS WILLIAMS,** Enorme peer, een der grootste soorten. Groengeel, met eenigszins rinsch, doch saprijk vleesch. Een sieraad op 't dessert. Hangt voor een groote peer, zeer vast. H. h. p.

Oct.-Nov. **Emile d'Heyst.** Zéér fijne soort. Vrij groot, zeer lekker, draagt regelmatig, goede groeier. p. H.

— **Eva Baltet.** Zéér groot, geel gekleurd met rood, zeer saprijk, met zuiver wit vleesch. H.

— **Calabasse de Tirlemont.** Groote, roestkleurige vrucht, langwerpig van vorm en van goede kwaliteit. p.

— **FONDANTE DE THIRIOT.** Lekker, zeer groote peer, uitstekende vrucht, een der beste van smaak en zéér vruchtbaar. H. p. h.

— **Duchesse d'Angoulême.** Zeer groote vrucht, kort. gedrongen, buikige peer, groen-geel met grauwe punten, eenigszins korrelig, smeltend vleesch, saprijk en zoet. p.

— **Beurré Clairgeau.** Zeer groote, prachtige peer, langwerpig. Rood-bruin, aan de zonzijde helder rood. Op goeden stand wordt deze soort lekker. H. h. p.

— **DOYENNE DU COMICE.** Groot, onregelmatig rond, roestig groen met weinig kleur, fijn, bijzonder saprijk vleesch. Extra goede soort, voor pyramiden en leiboomen zeer aan te bevelen. (De lekkerste aller peren).
De boom geeft echter nooit zeer veel, zoodat er, waar gelegenheid is, meer dan één boom moet geplant worden. H. p.

— **Nouveau Poiteau.** Flinke grijs-groene vrucht, groeit goed en draagt geregeld. H. h. p.

Oct.-Nov. **Soldat Laboureur.** Middelmatig groot, roestig geelgroen, fijn en smeltend met een fijnen geur. Goed en vruchtbaar. p.

Dec. **Beurré Diel.** (Meloenpeer). Groote peer, groengeel en geheel met roestige vlekken bedekt, vrij sappig vleesch met een fijn aroma. De vruchten zijn het best op een warme plaats en zwaarderen grond. p.

— **Winter Bergamot.** Bekende Bergamot-vorm, vrij goed van smaak en zeer vruchtbaar. Tevens fijne stoofpeer. H.

Dec.-Jan. **Comtesse de Paris.** Mooie gave peer, licht groen, zeer dankbare vruchtbare soort. Op kamertemperatuur bewaren. p.

— **Josephine de Malines.** Een zeer fijne, late tafelpeer is echter alleen geschikt voor zeer krachtige gronden en warme standplaats. Niet kort snoeien. p.

— **Passe Crassane.** Mid. groote vrucht, roestig bruingeel, sappig ; rinsche en tevens zoete smaak. p.

— **Senateur Belle.** Groote peer, goudgeel en geurig. p.

Er kan niet genoeg op gewezen worden, dat late tafelperen veel grooter eischen aan grond en standplaats stellen dan vroegere soorten. De grond moet voedzaam en niet te licht zijn, en de standplaats zéér warm en beschut. Daar, waar aan deze voorwaarden niet voldaan kan worden, plaatse men liever vroegere soorten. Een doelmatige bewaarplaats voor late vruchten is eveneens van zeer groot belang; het beste is, deze in kisten met droge turfmolm te leggen — het veelvuldig voorkomende oprimpelen wordt daarmede vermeden.

COLLECTIES NAAR ONZE KEUZE IN EXTRA GOEDE, BEPROEFDE SOORTEN

Pyramiden 125—150 c.M. hoog	....	**per stuk f 1.00, per 10 f 9.— per 100 f 80.—**
— 150—175 „ „	....	**„ „ - 1.50, „ 10 - 14.— „ 100 - 125.—**

STOOFPEREN

H. = hoogstam, h. = halfstam, p. = pyramide of struik.

Aug. **Oomskinderpeer,** als vroege peer ook als handpeer te gebruiken. H. p. h.

— **Heerenpeer,** uitstekende stoofpeer. H.

Oct.-Nov. **Witte Cozijn.** Goede stoofpeer. Rijkdragend. H.

Dec.-Apr. **Winter Jan** (Kleipeer), bijzonder vruchtbaar. H. h. p.

— **Gieser Wildeman,** verbeterde Winter-Jan. H. h. p.

Dec.-Apr. **Avezaat van Capelle.** Een oude, doch weinig bekende soort, sterk groeiend en vroegdragend. H. h.

Jan. **Pondspeer** (Gratiole), zeer groot en goed. H. h.

Jan.-Apr. **Brederode.** Zeer duurzaam. H. h. p.

— **St. Remy.** Zeer groote stoofpeer van uitstekende kwaliteit. H. p. h.

— **Kamperveen.** Goede, groote peer. H. h.

VORMBOOMEN

Voor prijzen zie pag. 71. Voor beschrijving zie Algemeen Sortiment.

WAAIERVORM

In de volgende soorten :

Beurré Clairgeau.
Bergamot d'Espéren.
Clapp's Favorite.
Comte de Chambord.
Conférence.
Doyenné du Comice.
Louise Bonne d'Avranches.
Precoce de Trévoux.
Triomphe de Vienne.

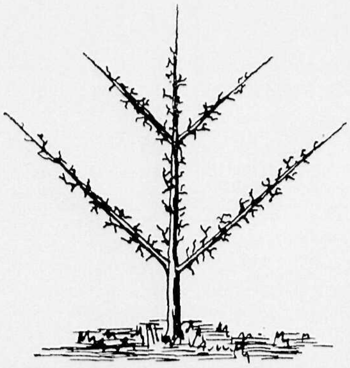

Schuin opgaande palmet.

PALMET met schuin opgaande takken.

In de volgende soorten:

Beurré Clairgeau.
Clapp's Favorite.
Comte de Chambord.
Doyenné du Comice.
Duchess Williams.
Louise Bonne d'Avranches.
Precoce de Trévoux.
Triomphe de Vienne.

PALMET met horizontale takken.

Clapp's Favorite.
Comte de Chambord.
Conférence.
Doyenné du Comice.
Duchess Williams.
Louise Bonne d'Avranches.
Triomphe de Vienne.

U-vorm, ± 50 c.M. breed.

Voorhanden in de volgende soorten:

André Desportes.
Clapp's Favorite.
Conférence.
Comte de Chambord.
Doyenné du Comice.
Dubbele Bergamotte.
Duchess Williams.
Seigneur d'Espéren.
Triomphe de Vienne.

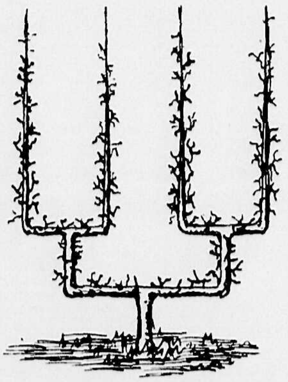

Dubbele U-vorm.

Dubbele U-vorm, ± 1.20 M. breed.

In de volgende soorten:

Besy von Schonauwen
Clapp's Favorite.
Comtesse de Paris.
Conférence.
Dubbele Bergamotte.
Duchess Williams.
Emile d'Heyst.
Seigneur d'Espéren.

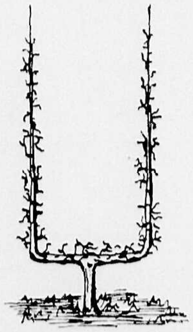

U-vorm.

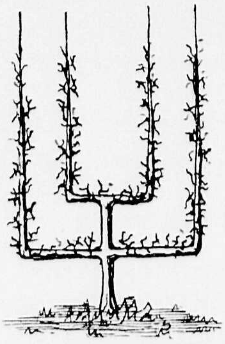

Palmet verrier.

PALMET VERRIER, ± 1.10 M. breed.

Zeer aanbevelenswaardige vorm.

In de soorten:

Beurré Clairgeau.
Comte de Chambord.
Conférence.
Comtesse de Paris.
Doyenné du Comice.
Dubbele Bergamotte.
Louise Bonne d'Avranches.
Seigneur d'Espéren.
Triomphe de Vienne.
William's Duchesse.

STAANDE SNOER.

In soorten op aanvraag.

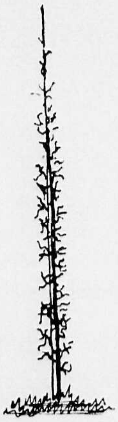

Staande Snoer.

Liggende snoer en eenzijdige palmet, in variëteiten op aanvrage.

STEENVRUCHTEN

ABRIKOZEN, PERZIKEN, PRUIMEN EN KERSEN

ABRIKOZEN

De abrikozen verlangen een kleiachtigen, kalkhoudenden bodem. Waar de natuurlijke grondgesteldheid hiermede niet overeenkomt, moet men die door aanvoer van klei of leem en kalkpuin verbeteren en geschikt maken.
Tegen oude muren groeit de abrikoos het best, de stand der abrikozen kan op het Oosten en Westen zijn. In beschutte, warme tuinen kan men vrijstaande boomen planten, wier vruchten van goede kwaliteit worden.

Leiboom	**per stuk f 4.00—4.50**
— zwaardere exemplaren	**„ „ - 5.00—6.00**
Halfstam lichte „	**„ „ - 2.50—4.00**
Struik	**„ „ - 1.50—3.00**

PERZIKEN

De perzik heeft, uit een land afkomstig, waar de zomers warmer zijn, een warme, beschutte standplaats noodig om zijn vruchten volkomen te doen rijpen en in koude jaren is dit zelfs niet altijd voldoende voor de fijnere, latere soorten. De boom is niet al te kieskeurig en neemt, mits die met zorg is toebereid, iederen grond voor lief.
Op vochtigen, zwaren grond plante men vooral zeer ondiep en op drogen grond zorge men door bedekking van den grond met mos en slootvuil en door begieting voor te sterk uitdrogen.
Een hoogst belangrijke aanwinst zijn de nieuwere vroegere perziken, die ook voor hen, die over geen kassen, ter kunstmatige vervroeging, te beschikken hebben, het perzikseizoen 3 à 4 weken hebben verlengd.

Gewone leiboom 3- en 6-jarig	**per stuk f 5.00—12.50**
Groote leiboomen voor kassen om te trekken, prijs per correspondentie.	
Halfstam kroonboom naar grootte	**„ „ - 3.00— 4.00**

Tijd van rijp worden.

Begin Juli **Le Vainqueur.** Zeer vroeg.

Eind Juli. **Early Alexander.** Uitstekend; fraai gekleurd.

— **Amsden.** Bekende goede soort.

— **Early Rivers.** Groote witte vrucht, soms iets rood gekleurd. Laat goed los van den steen.

— **Waterloo.** Goede, vroege soort.

— **Rouge de Mai.** De grootste der vroege perziken.

Augustus. **Exquisite.** Een uitstekende perzik, groot en goed van smaak.

— **Hale's Early,** uitstekende vrucht.

— **Oranje Perzik.** Groot, zeer goede, sappige vrucht.

Tijd van rijp worden.

Augustus. **Kloosterperzik.** Zaailing Montagne, is minder vatbaar voor wit en rijpt iets vroeger dan Montagne.

Sept. **Grosse Mignonne.** Gele, rood gespikkelde vrucht met sappig, smeltend vleesch. Warme standplaats of kas.

— **Lord Napier.** Kale perzik, zeer goed.

— **Montagne,** (dubbel). Bekende, uitstekende soort, vereischt een goede plaats.

— **Mevr. Wurfbain.** Nieuwe soort, groeit zeer goed en geeft uitstekende vruchten, welke zeer goed van smaak zijn.

— **Mevr. Ide.** Een nieuwe mooi gekleurde perzik, grooter dan de Montagne en even goed van smaak, daarbij een goede groeier.

October. **Late Montagne.** Een der beste perziken voor de kas.

PRUIMEN

De pruimeboom groeit het best als kroonboom en is slechts tamelijk geschikt als leiboom. De pruim wil evenals de kers weinig gesnoeid zijn, gebeurt zulks, dan is het ten koste van zijn vruchtbaarheid. De pruimeboomen zijn niet kieskeurig op grond of standplaats, doch zijn soms grillig, wat het vruchtdragen betreft.

Hoogstam kroonboomen .... **per stuk f 2.50 tot f 3.50**
Halfstam .... **„ „ - 1.50 „ - 3.—**
Struikvorm .... **per stuk f 1.25 tot f 2.—**
Leiboomen (gewone vorm) .. **„ „ - 3.— „ - 4.—**
— zwaardere, prijs per correspondentie.

De letter **H.** achter de beschrijving beteekent, dat van deze variëteit **hoogstammen** in voorraad zijn, **h.** als halfstam, **p.** als struik. **l.** als leiboom.

SORTIMENT.

Juli. **Eldensche blauwe.** Zeer rijkdragende pruim. H.
— **The Czar.** Met kleine, glanzend donkerblauwe vruchten. Een der vroegste. Rijkdragend. p. H.
Aug. **DUBBELE BOEREWITTE.** Groot, witgeel, saprijk en uitmuntend van smaak. Zeer bekende, geliefde vrucht. H. h. p. l.
— **Emma Leppermann.** Zeer groote, zoete, sappige, lichtroode vrucht. p. H. h.
— **Roode Kroos,** bekende vrucht. H.
— **Gele Kroos.** H. h.
— **Reine des Mirabelles.** Middelmatig groot, groengeel H.
— **Belle de Louvain.** Groote blauwroode pruim. Goede marktsoort. H. h.
— **Reine Claude d'Oullins.** Groote, geel-groene vrucht. Zoet en sappig. Gezonde groeier. H. h. p. l.
— **Reine Claude Groote Groene.** Fijn, met bekende zoete smaak. Beste voor inmaak. h. l.
Sept. **Kirke's.** Donkerblauw, smakelijk, vast, geel vleesch, een der besten. H. p. h. l.
— **POND SEEDLING.** Groote, langwerpige, blauwroode vrucht, draagt reeds aan zeer jonge boomen. H. h. p. l.
— **REINE VICTORIA.** Zeer groot, ovaal-rond, violetrood; geel, zoet vleesch, goed dragend soort. H. h. p. l.
— **Washington.** Groote, ovaalronde, geelroode, sappige vrucht. Sterk groeiende en vruchtbare soort. H. h.
Sept. **Burbank.** Zeer sappige, buitengewoon groote, perzikvormige soort. Uitstekend voor kleigrond. H.
— **Columbia.** Groot, goed van smaak. H.
— **Drap d'Or d'Esperen.** Zeer zoete, groote, goudgele, ronde vrucht, dikwijls met een grijsblauw waas overdekt. Sterk groeiend en vruchtbaar. H. p. h.
— **REINE CLAUDE.** Niet groot, rond, geelgroen met bruin gevlekt. Draagt goed aan kroonboomen op beschutte plaats, zeer geschikt voor leiboomen. H. h. p. l.
— **Reine Claude Boddaert.** Uitstekende soort. Groote, geelgroene, soms rood gespikkelde vrucht. H. h. p. l.
— **Reine Claude de Bavay.** Vrij groote vrucht, geel met iets rood, goed van smaak. p.
— **Blauwe eierpruim.** Groot, zeer goede vrucht. H.
— **Blauwe wijnpruim.** Zeer groot, prachtige vrucht h. H. l.
Sept.-Oct. **Witte eierpruim.** Uitstekende soort voor leiboomen, op een goede plaats worden de vruchten aan leiboomen enorm groot. H. p.
— **Grandduc.** Groote blauwe pruim. h. l.
— **Bossummer Kwets.** Voor conserve. h.
— **Bruckenthaler Kwets.** h
— **Draai kwets.** H. h.

MORELLEN

De Morellen worden meestal geplant aan muren of schuttingen op het Noorden. In struikvorm kunnen Morellen zeer veel opbrengen en sieren den tuin door hun prachtigen bloei. Met suiker opgekookt geven de vruchten een heerlijke compôte.

Hoog- en halfstam per stuk f 2.50 tot f 4.—. Leiboomen per stuk f 2.50 tot f 4.—. Struiken per stuk f 1.50.

KERSEN

Kersen groeien in de meeste gronden, die niet al te droog of al te nat zijn. De eigenlijke kersen, waartoe de meikers behoort, behoeven, om tot krachtige, veel opleverende boomen op te groeien, een krachtigen grond. Zoete soorten, waaronder de Spaansche zwarte en knapkersen behooren, nemen een minderen grond voor lief.

Pyramiden, in vele soorten, per stuk f 1.50 tot f 2.50. Hoog- en halfstam kroonboomen per stuk f 2.— tot f 4.50.
Hoog- en halfstam meikersen voor boomgaarden per stuk f 1.50 tot f 2.50.

Anglaise Hâtive, zeer lekker, roodbruin, eind Juni. H. p.
Belle de Montreuil, groote, roode, zoete kers. Juli. p.
Bigareau Noir, uitstekende zwarte kers.
Bonte Knapkers, groote, geelroode vrucht. H. p.
Buttner's, late, roode Knapkers. p.
Elton, groote, bonte Knapkers. H. p.
Espéren, Knapkers, licht rood met geel, goede soort. Juni. H. p.
Meikers (Betuwsche), overbekend, zeer goede soort. H. h. p.
Vroege van Werder, smakelijke, vroege Meikers, zwartrood. H p
Zwarte Knapkers, late, Juli. p.
Ramon Oliva. Kriek, zeer goed. Juni. H. p.

AARDBEZIËN

De aangeboden soorten zijn met zorg gekozen. Onder het overgroote aantal moet eene keuze worden gedaan, want alles bij te houden, zou niet het minste nut hebben. Steeds worden nieuwe soorten aangeschaft en beproefd. Aardbeziën geven dan alleen goede uitkomsten, als ze op rijk bemesten grond staan en daarbij niet te dicht opeen worden geplant.

GROOTVRUCHTIGE SOORTEN

Jonge planten .... per 100 f 3.50
Verspeende jonge planten, voorjaar-levering .... „ 100 - 5.—

Aurora. Een der allervroegsten, saprijk en zoet.

Barnes Large White. Groote, witte soort, iets rose gekleurd

Deutsch Evern. Zeer vroege soort, goed van smaak en uiterst rijkdragend. Uitstekend voor bakcultuur.

Eugène Transon. Een nieuwe Fransche soort van uitstekende kwaliteit, zeer goed van smaak.

Jucunda. Zéér bekend, laat, behoort tot de vruchtbaarste soorten en wordt daarom in 't groot gekweekt.

Mad. Lefèbre. Vroeg, groote, helderroode vrucht, draagt lang.

Mme. Moutot. Een zeer groote vrucht, een der allergrootste soorten, goed van smaak. Is bij droog weer een der besten.

Paulus Schraepen. Groote vrucht met een fijne aroma.

Pine Apple. Vrucht geel-rose, breed.

Roland van Berlijn. Heerlijke smaak, middelgroot, donkerrood.

Sieger. Een der vroegste en beste om onder glas te vervroegen, ook voor buiten zeer geschikt.

OBERSCHLESIEN. Zeer sterk groeiend, nieuw soort met groote vruchten van uitstekenden smaak. Rijkdragend, midden vroeg, per 10. .. *f* 0.80

PILNITZ. Een prachtige nieuwe aardbezie van een buitengewoon lekkeren smaak. Enorm rijkdragend en zeer goed tegen vorst bestand. Laat rijpend, waardoor de aardbezietijd met 8 à 10 dagen wordt verlengd, per 10 .... *f* 0.80

DOORBLOEIENDE GROOTVRUCHTIGE SOORTEN

Een vereischte is, dat de standplaats meer dan rijk worde bemest om het voortdurend dragen mogelijk te maken

La Perle. Vruchten vrij groot, licht rood. Zeer geurig, draagt buitengewoon.

La Productive. Goede, doordragende soort.

Jonge planten .... per 100 f 4.—
Verspeende planten, voorjaarslevering .... „ 100 - 5.—

ORANJE-AARDBEZIËN

Bekende, vrij kleine, doch bijzonder geurige vruchten en daardoor steeds gezocht, voora voor inmaak, doch ook als zeer vroege soort.

Per 100 planten .... f 3.—

MAANDBLOEIERS

Een groot aantal soorten is in den handel, doch vooral op een zorgvuldige cultuur komt het aan, indien men flinke vruchten wil oogsten.

Non Plus Ultra. Zeer goede, rankende, roode soort, vruchten groot, donker rood .... f 3.— per 100
Roode zonder ranken. Groeit geheel zonder ranken, geeft zeer goede vruchten .... - 4.— „ 100
Witte zonder ranken .... - 4.— „ 100
Witte met ranken .... - 4.— „ 100

DRUIVEN

Jonge planten .... per stuk f 2.—
„ „ in pot of mand gekweekt .... „ „ - 3.50
Voor zeer zware planten voor kassen, prijzen op aanvraag.

Vroege v. d. Laan. Vroege soort, wordt op goede standplaats buiten rijp.
Frankenthaler. Bekende, algemeen aangeplante, eerste soort. Voor de kas.
Black Alicant. Zeer groote druif, met vast vleesch. Voor de kas.
Muscaat. Nog nieuwe variëteit voor kascultuur.

ZWARTE BESSEN

Struiken .... per stuk f 0.25, per 100 f 20.—
Extra zware struiken .... „ „ - 0.35, „ 100 - 40.—

Hoogendijk's Seedling. Uitstekende nog nieuwe soort, door onze firma in den handel gebracht, groote, prachtige tros met zeer groote bessen. Voor de groote cultuur overtreft ze ver alle andere en kan dan ook niet genoeg worden aanbevolen.
Victoria. Grootvruchtige, goede soort.
Goliath. Grootvruchtig. Zeer groote bes.

AALBESSEN

Flinke struiken .... **per stuk f 0.25, per 100 f 22.50**
Stamboompjes .... **„ „ - 1.50—1.75**

Hollandsche dikkop. Laatbloeiende en laat rijpende soort, lange tros, enorm groote bessen.
Roode Hoornsche (geelsteel), zoet.
Gewone witte.
Fay's New Prolific. Zeer groote bes.
Witte van Bar-le-duc. (Nieuw). Prachtige witte bes. Enorm groot, **per stuk f 0.35.**
Loppersummer. Uitstekende groote bes, een der allerbesten.

KRUISBESSEN

In de beste roode, witte en gele soorten .... **per stuk f 0.30, per 100 f 27.50**
Kruisbessen op stam .... **„ „ - 1.25**

FRAMBOZEN

De Frambozen verlangen een goed toebereiden, lossen grond. Van een mageren grond kan men niet veel verwachten.

Flinke loten .... **per 100 f 7.—**

LLOYD GEORGE. Nieuw! Groote, donkerroode, geurige vruchten, draagt overvloedig. Per 100 *f* 8.—.

Hornet. (Verbeterde). Zeer vruchtbare soort met flinke groote vruchten. Bijzonder goede soort.

Gele Antwerpsche. Goede gele soort.

Roode Herfstframboos. Geeft tot in Sept. heerlijke vruchten, moet elk jaar verplant worden.

Surprise d'Automne. Gele herfstframboos, moet 's winters tot bij den grond afgesneden worden.

The Devon. Nieuwe, zeer gezonde variëteit, welke groote vruchten geeft.

PREUSSEN. Nieuw ! Krachtige groeier, draagt zeer rijk, *enorm groote vruchten, per 100 f 10.—.*

LOGAN BERRY. Kruising tusschen framboos en braam. Geeft groote, op moerbezien gelijkende vruchten van geurigen smaak. Struiken .... **f 0.60**

VEITCH BERRY. Een nieuwe Engelsche vrucht, ontstaan uit een kruising van braam en framboos. De vrucht is dubbel zoo groot als een framboos en van aangenamen zoeten smaak .... **per stuk f 1.—**

BRAMEN

Europeesche braam, met peterselieblad (Rubus elegans laciniata) .... **per stuk f 0.40**
Uitstekende, zeer vruchtbare, blauwzwarte groote vrucht, altijd goed rijpend, zeer aanbevolen.

Amerikaansche bramen .... **per stuk f 0.30, per 10 stuks f 2.50**
Vele Amerikaansche, grootvruchtige soorten zijn er in de latere jaren in den handel gebracht. Bij warme zomers en warmen stand zijn ze zeer goed.

Early Harvest. Zeer goed, een der vroegste.
Lucretia. Zeer vruchtbaar.
Minnewaski. Zeer grootvruchtig, zoet.
Newmann's Thornless. Zeer goede soort, zonder doorns.
Philadelphia. Grootvruchtig (extra).
Theodor Reimers. Zeer groote vrucht, goed rijpend.

JAPANSCHE WIJNBES

Sterkgroeiende braamsoort, waarvan de vrucht, het meest gelijkt op een kleine oranjekleurige framboos. De smaak is aangenaam zoet en de vrucht kan men gedurende den geheelen zomer plukken. Een zonnige plaats is het best. Per stuk **f 0.30,** per **100 f 25.—**

ASPERGEPLANTEN

Argenteuil — Connovers Colossal, 1-jarige planten per 100 f 4.—, 2- en 3-jarige planten f 7.— per honderd.

RHABARBER

Paragon. Steeds een der beste soorten, bloeit zelden of niet en geeft daardoor betere en gedurende langeren tijd flinkere stelen dan eenige andere soort .... per plant **f 0.30**
Engelsche trek, vroege soort, met zeer dikke stelen .... „ „ **- 0.40**
Verbeterde Victoria, zeer goede variëteit .... „ „ **- 0.40**

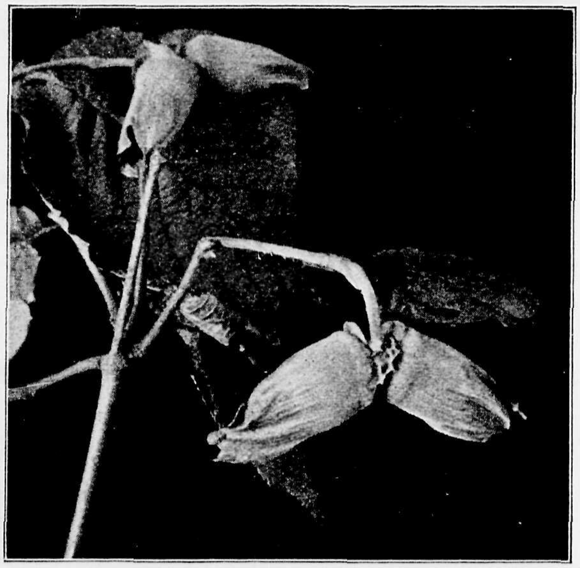

NOOTVRUCHTEN

HAZELNOTEN

De Hazelnoot wordt als struik en op stam gekweekt, ze stellen zich met een verloren hoek gronds tevreden, mits die niet al te slecht en te droog is.

Struiken .... **per stuk f 0.50**
Stamboompjes .... **per stuk f 2.— tot - 3.—**

Fructo alba (wit pit).
Merveille de Bollwiller. Zeer vruchtbaar.
Vroege van Trauendorf. Vroegrijpend en goed.
Spaansche. Oude goede soort.
Web's Prize Cob. Lange groote soort.

OKKERNOTEN

De noteboom verdient een algemeene aanplanting, zoowel om de houtwaarde als om de vruchten. De noteboom groeit, behalve op moerassige, in alle eenigszins vruchtbare gronden.

Hoogstammen .... **f 3.— tot f 6.—**

TAMME KASTANJES

De echte grootvruchtige. *Draagt reeds als jonge boom* .... **f 2.50 tot f 5.—**

VIJGEBOOMEN

De vijgen moeten op zeer warme plaatsen worden geplant, en liefst tegen schuine latwerken worden aangebonden, om des winters neergebogen en met aarde te kunnen worden bedekt. Onder glas verkrijgt men de zoetste vruchten.

Bruine vijg. Per struik (vruchtdragend) .... **f 2.50**
Vroege van Argenteuil. Per struik (vruchtdragend) .... **- 2.50**

KWEEËN

Er zijn verscheidene soorten van kwee-vruchten die echter meest alléén in den vorm verschillen. De kweeboom maakt met vruchten beladen een mooi effect. Met verloren hoeken, vooral waterkanten zijn deze tevreden. De kweeën worden alléén gebruikt om te confijten en voor jams.

Champion, groote, goudgele vrucht. Struiken per stuk .... ***f* 0.75—1.—**
Constantinopel. Struiken per stuk .... **- 0.75—1.—**
Rea's Mammouth. Zeer grootvruchtig. Struiken per stuk .... **f 0.75—1.—**
Bourgoult, struiken per stuk .... **- 0.75—1.—**

MISPELS

Halfstam (jonge boomen) .... ***f* 1.50—2.—**
Struik .... **f 1.——1.50**

KRUIDEN

Bieslook. Uiengras, wordt gebruikt bij salade .... **f 0.25**
Citroen melisse. Citroenkruid .... **- 0.35**
Dragon, de echte welriekende .... **- 0.25**
Hysop .... **- 0.25**
Kruisemunt .... **- 0.20**
Lavendel .... **f 0.35**
Lieve-vrouwe-bedstroo .... **- 0.15**
Mierikswortel. Voor den inmaak .... **- 0.25**
Tijm .... **- 0.25**
Wijnruit .... **- 0.30**

INHOUD

Bladz.
Aalbes 77
Aardbezie 76
Abeel 61, 65, 67
Abies 37, 47
Abrikoos 74
Acacia 64, 66, 67
Acaena 28, 34
Acantholimon 28
Acanthus 14, 28
Acer 52, 61, 63, 64, 67
Acer (Japansche) 63
Achillea 14, 15, 28, 34
Aconitum 15, 34
Acorus 36
Actinidia 62
Adiantum 35
Adonis 28, 34
Aesculus 52, 64
Aethionema 28
Agrostemma 15, 34
Ailanthus 64
Ajuga 28, 34
Akebia 62
Akelei 15
Alchemilla 28
Alnus 61, 64, 67
Alpenroos 41
Alstroemeria 15
Althaea 52, 55
Alyssum 15, 28, 34
Amelanchier 52
Amorpha 37, 52
Ampelopsis 62
Anchusa 15, 34
Andromeda 37, 43
Anemone 15, 28, 34
Anjer 19, 30
Antennaria 34, 35
Anthemis 15
Appel 68
Aquilegia 15, 29, 34
Arabis 29, 34, 35
Araucaria 51
Arctostaphylos 37, 43
Arenaria 29, 34
Aristolochia 62
Armeria 6, 15, 29, 34, 35
Arnica 15
Aronia 52
Arrhenatherum 15, 34
Artemisia 15, 52
Aruncus 15
Arundinaria 15, 37
Arundo 36
Asarum 29
Asclepias 15
Asperge 77
Asperula 15, 29, 34
Asphodelus 15
Aster 6, 16, 29, 35
Astilbe 6, 16, 17, 29, 34, 38
Astrantia 17
Athryrium 35
Aubrietia 29
Aucuba 43
Azalea 37, 38, 42

Bambusa 17, 29, 34
Berberis 7, 37, 43, 45, 52, 61
Bergden 37, 50, 67
Bergenia 29, 34

Bladz.
Berk 64, 67
Betula 37, 64, 66, 67
Beshulst 45
Bessen 76, 77
Beuk 61, 65, 67
Bieslook 78
Blauwe regen 38, 62
Blauwspar 49
Bloemheesters 52
Bocconia 17
Boltonia 17
Bonte heesters en boomen 61
Boomen 64
Boschplantsoen 67
Bramen 77
Brem 38, 54, 55
Brousonnetia 52
Bruckenthalia 39
Bruidsluier 62
Brunella 29
Buddleia 7, 52
Buphthalmum 17, 26
Butomus 36
Buxus 35, 43, 45

Calamintha 29
Calla 36
Callicarpa 7, 53
Calluna 39
Caltha 36
Calycanthus 53, 57
Calystegia 17, 29
Caragana 53
Campanula 6, 17, 29, 34
Campsis 62
Carlina 29
Carpinus 61, 64, 67
Carya 64
Caryopteris 53
Castanae 64, 67
Catalpa 64
Ceanothus 7, 53
Cedrus 47
Centaurea 17, 34
Centranthus 17
Cephalanthus 53
Cephalaria 17
Cerastium 29, 34
Cercis 53
Cercydiphyllum 53
Chaenomeles 7, 53
Chamaecyparis 7, 37, 45, 47, 48
Cheiranthus 6, 17, 29
Chelone 17
Christusdoorn 65
Chrysanthemum 6, 17, 18
Cimicifuga 18, 34
Citroen Melisse 78
Clematis 18, 29, 34, 38, 63
Clethra 53
Colutea 53
Coniferen 37, 46-51
Convallaria 38
Coreopsis 18, 34
Cornus 53, 61
Corydalis 29, 34
Corylopsis 53
Corylus 61, 66
Cotinus 53
Cotoneaster 7, 38, 43, 44, 53, 54

Bladz.
Cotula 29, 34
Crataegomespilus 54
Crataegus 54, 61, 65, 67
Crataemespilus 54, 64
Crinum 18
Crucianella 29
Cryptomeria 51
Cydonia 53
Cystopteris 35
Cytisus 8, 38, 54

Dabeocia 39
Daglelie 21
Daphne 38, 44, 54
Davidia 54
Decaisnea 54
Delphinium 6, 18
Den 50
Desmodium 56
Deutzia 38, 54
Dianthus 19, 30, 34, 35
Dicentra 19, 34, 38
Dicksonia 35
Dictamnus 19
Diervillea 54, 55, 61
Digitalis 19, 34
Doronicum 19, 34
Douglasspar 50
Draba 30
Dracocephalum 30
Dragon 78
Druiven 76
Duindoorn 56, 61, 67
Duizendblad 14, 28
Dwergconiferen voor Rotspartijen 37
Dwergheester voor Rotspartijen 37, 38

Echinacea 19
Echinops 19, 34
Edelweiss 31
Eik 65, 67
Elaeagnus 44, 55, 61
Els 64, 67
Elymus 19, 34
Engelsch gras 29
Enkianthus 55
Epilobium 30
Epimedium 30, 34
Ephedra 44
Eremurus 19
Erica 8, 39
Erigeron 6, 19, 30
Eriophorum 30, 36
Erwtenstruik 53
Eryngium 19, 30, 34
Erysimum 30
Escallonia 55
Esch 65, 67
Eschdoorn 61, 67
Eulalia 19, 23
Eupatorium 20
Euphorbia 30
Evonymus 44, 55
Exochorda 55

Fagus 8, 61, 65, 66, 67
Filipendula 20
Fontanesia 55
Forsythia 55, 62

Bladz.
Framboos 77
Fraxinus 61, 65, 67
Funkia 20, 35
Fijnspar 49, 67

Gaillardia 6, 20, 34
Galega 20, 34
Galtonia 20
Gaultheria 38, 44
Gebroken Hartjes 19
Gele Helmbloem 29
Genista 38, 55
Gentiana 30
Geranium 20, 30, 34
Geum 20, 30, 34
Gillenia 20
Ginkgo 51
Gleditschia 65
Glycine 62
Glyceria 36
Gnaphalium 20, 34
Goudvlier 61
Gouden regen 56, 65
Grasanjer 35
Groenbl. Heesters 43
Groenbl. Hagen 45
Gunnera 20
Gynerium 20
Gypsophila 7, 20, 30

Haagbeuk 64, 67
Halimodendrum 61
Hamamelis 8, 55
Havikskruid 31
Hazelnoot 78
Hedera 38, 62
Hedysarum 55
Heesters 7, 8, 52, 61, 62
Helenium 7, 20, 21, 34
Helianthemum 7, 30, 31, 34, 38
Helianthella 21
Helianthus 21, 34
Helichrysum 31
Heliopsis 21
Helleborus 21, 34
Hemerocallis 21, 31, 34
Hemlockspar 36, 51
Hepatica 31, 34
Heracleum 36
Herfstanemoon 15
Herfstaster 16
Hesperis 21, 34
Heuchera 21, 34
Hibiscus 55
Hickorynoot 64
Hieraceum 31, 34
Hippophaea 56, 61, 67
Hostia 21, 34, 35
Houstonia 31
Hulst 45
Hutchinsia 31
Hydrangea 8, 38, 56
Hypericum 21, 31, 34, 38, 56
Hysop 78

Iberis 31
Iep 61, 66, 67
Ilex 44, 45, 56
Indigofera 56
Incarvillea 21
Inula 21

Bladz.
Iris 7, 22, 31, 34, 36

Japansche Acer 63
Japansche sierkers 58, 65
Japansche wijnbes 77
Jasminum 62
Jasmijn 57
Jeneverbes 48
Juglans 65
Juniperus 8, 37, 48

Kalmia 38, 41
Kamperfoelie 62, 67
Kardinaalsmuts 55
Kastanje 64, 67
Kerria 56
Kers 75
Kerstroos 21
Klimop 62
Klimplanten 62
Klimrozen 12
Kniphofia 7, 22
Kogeldistel 19
Kriek 65
Kruiden 78
Kruisbes 77
Kruisemunt 78
Kweepeer 78

Laburnocytisus 56
Laburnum 56, 65
Lampionplant 25
Larix 51, 67
Lastraea 35
Lathyrus 23
Laurus 44, 45
Lavatera 23, 34
Lavendula 23, 34, 78
Lelietjes der dalen 38
Leontopodium 31
Lespedeza 56
Leverbloempje 31
Leucothoë 44
Liatris 23
Lieve-vrouwe-bedstroo 15, 29, 78
Ligustrum 8, 45, 56, 61, 67
Linaria 31
Linde 66
Linum 31
Lithospermum 31
Logan Berry 77
Lonicera 38, 44, 56, 62, 67
Lork 51, 67
Lupinus 23, 34
Lychnis 23, 31, 34
Lysimachia 23, 31, 34
Lythrum 23, 34
Lijsterbes 66, 67

Magnolia 56
Mahonia 44, 45
Malus 8, 38, 56, 57, 65, 66
Malva 23
Margariet 18
Maskerbloem 23
Megasia 31
Meidoorn 54, 61, 65, 67
Meloenboompje 53
Meratia 57
Mertensia 31
Mierikswortel 78
Mimulus 23, 34

Bladz.
Miscanthus 23
Mispel 78
Moerascypres 51
Monarda 23, 34
Monnikskap 15
Montbretia 23
Morel 75
Muurpeper 32
Muurleeuwenbek 31
Myosotis 36
Myrica 57

Nagelkruid 20
Nepeta 31, 34, 35, 38
Nierembergia 31
Nootvruchten 78
Nymphaea 35

Oenothera 23, 31, 34
Oeverplanten 36
Okkernoot 65, 78
Olearia 44
Omphalodes 31, 34
Onoclea 35
Ononis 31
Ooievaarsbek 20
Oostenrijksche Den 50
Orobus 23, 32, 34
Osmunda 35
Ossetong 15

Pachysandra 23, 34
Paeonia 23, 24, 34
Palm 45
Pampasgras 20
Papaver 7, 24, 34
Parrotia 57
Parthenocissus 62
Pavia 52
Penningkruid 31
Peperboompje 54
Peren 71
Perriploca 62
Perzik 74
Pernettya 38, 44
Philadelphus 57
Phillyrea 44
Phlox 7, 24, 25, 32, 34
Photinia 8, 57
Physalis 25, 34
Physocarpus 57, 61, 67
Physostegia 25
Phytolacca 25
Picea 37, 49, 66
Pijnboom 50
Pimpernoot 59
Pinus 37, 50, 67
Pioenen 23, 24, 34
Plataan 65
Platycodon 25, 34
Podophyllum 25
Polemonium 25, 32, 34
Polyantharozen 12
Polygonatum 25
Polygonum 25, 32, 34, 62
Populus 61, 65, 66, 67
Potentilla 8, 25, 32, 34, 38, 57
Poterium 25
Prikneus 23
Primula 7, 25, 32, 34
Pruikenboom 53
Pruim 75

Bladz.
Prunella 32
Prunus 38, 44, 45, 57, 58, 61, 65, 66, 67
Pseudotsuga 50
Pterocarya 65
Pulmonaria 25, 34
Pyracantha 45, 58
Pyrethrum 7, 25, 26
Pyrus 66

Quercus 65, 66, 67

Ramondia 32
Randpalm 35
Randplanten 35
Ranunculus 26, 36
Rhabarber 77
Rhododendrum 38, 40
Rhus 58
Ribes 58, 67
Ridderspoor 18
Robinia 58, 66, 67
Romneya 26
Rosmarinus 45
Rotsplanten 28-33
Rozen 6, 8, 9-13, 38
Rubus 58, 62
Rudbeckia 26, 34

Sagittaria 36
Salix 8, 38, 58, 66
Salomonszegel 25
Salvia 26
Sambucus 58, 61, 67
Santolina 32
Saponaria 26, 32, 34
Satureia 32
Saxifraga 32, 34, 35, 38
Scabiosa 26
Sciadopitys 51
Scheefkelk 31
Scolopendrium 35
Sedum 26, 32, 33, 34
Sempervivum 33
Senecio 26
Seringen 59
Sidalcea 7, 26
Silene 33
Sisyrinchium 33
Skimmia 45
Sneeuwbal 60
Sneeuwbes 59
Solidago 26, 33, 34
Sorbaria 58
Sorbopyrus 66
Sorbus 66, 67
Spaansche aak 67
Spar 49, 67
Spartium 58
Spiraea 15, 16, 17, 20, 26, 38, 58, 59
Stachys 26, 33, 35, 38
Staphylea 59
Statice 26, 33
Stephanandra 59
Stoofperen 73
Stranvesia 8, 45
Struthiopteris 35
Symphoricarpus 59, 61, 67
Syringa 8, 38, 59

Tamarix 59
Tamme Kastanje 64, 67, 78
Taxodium 51
Taxus 37, 45, 50

Bladz
Telekia 26
Teucrium 33, 45
Thalictrum 26, 33, 34
Thermopsis 26
Thuja 37, 45, 51
Thujopsis 51
Thymus 33, 34, 78
Tiarella 33
Tilia 66
Toorts 27
Tradescantia 26, 27
Trekplanten 38
Treurappel 66
Treurboomen 66
Treurberk 66
Treurbeuk 65, 66
Treurwilg 66
Tritoma 27
Trollius 27, 34
Trompetboom 64
Tropaeolum 27
Tsuga 37, 51
Tunica 33
Tussilago 27
Typha 36

Ulex 45, 59
Ulmus 61, 66
Uvularia 33

Vaccineum 38, 45
Valeriana 27
Varens 34, 35,
Vaste Planten 6, 7, 14-27
Veitch Berry 77
Verbascum 27, 34
Veronica 7, 27, 33, 34, 35, 38, 45
Viburnum 8, 38, 45, 59, 60
Vinca 33, 34, 35
Vingerhoedskruid 19
Viola 27, 33, 34
Viscaria 27, 31
Vleugelnoot 65
Vlier 58, 67
Vogelkers 67
Voorjaarszonnebloem 19
Voorwaarden 5
Vuurdoorn 45, 58
Vijgen 78

Waterlelies 38, 39
Waterplanten 36
Weigelia 60
Whalenbergia 27
Wilg 58
Wingerd 62
Wistaria 38, 62
Wijnruit 78
Wolfsmelk 30
Wollegras 30

Yucca 27

Zeegras 29, 35
Zilver populier 65
Zilvergerande vlier 61
Zoete appels 69
Zonneroosje 30
Zwarte beuk 61
Zwarte bessen 76
Zwarte hazelaar 61
Zwanenbloem 36

OFFSETDRUK J. VAN BOEKHOVEN, UTRECHT-AMSTERDAM